

SECRETARÍA DE INFRAESTRUCTURA, COMUNICACIONES Y TRANSPORTES CENTRO SICT QUINTANA ROO

Formato: E.P.4.1

OBRA: CONTRUCCIÓN DEL PUENTE VEHICULAR NICHUPTÉ (DISTRIBUIDOR) QUE INCLUYE DOS ENTRONQUES DE ACCESO Y SE UBICARÁ EN LA LAGUNA DEL MISMO NOMBRE EN LA CIUDAD DE CANCUN, QUINTANA ROO

Tramo: PUENTE VEHICULAR NICHUPTÉ

REPORTE DE ACTIVIDADES DIARIAS

FRENTE DE TRABAJO: FRENTE 2

FECHA DE CORTE: 29 marzo 23

CONDICIÓN CLIMÁTICA: SIN LLUVIAS

HORA DE REGISTRO: 18:00 hrs

SUBTRAMO: _

UBICACIÓN: -

REPORTE FOTOGRÁFICO



Ubicación: TRAMO 2: ZONA TERRESTRE / T2

Actividad: Verificación de existencia punto de limpieza de canaletas de ollas de concreto.



Ubicación: TRAMO 2: ZONA TERRESTRE / T2

Actividad: Verificación de mantenimiento y cuidado a organismos rescatados y almacenados en el vivero temporal

SECRETARÍA DE INFRAESTRUCTURA, COMUNICACIONES Y TRANSPORTES CENTRO SICT QUINTANA ROO

Formato: E.P.4.1

OBRA: CONTRUCCIÓN DEL PUENTE VEHICULAR NICHUPTÉ (DISTRIBUIDOR) QUE INCLUYE DOS ENTRONQUES DE ACCESO Y SE UBICARÁ EN LA LAGUNA DEL MISMO NOMBRE EN LA CIUDAD DE CANCUN, QUINTANA ROO

Tramo: PUENTE VEHICULAR NICHUPTÉ

REPORTE DE ACTIVIDADES DIARIAS

FRENTE DE TRABAJO: FRENTE 2

FECHA DE CORTE: 29 marzo 23

CONDICIÓN CLIMÁTICA: SIN LLUVIAS

HORA DE REGISTRO: 18:00 hrs

SUBTRAMO: _

UBICACIÓN: _

REPORTE FOTOGRÁFICO



Ubicación: TRAMO 2: ZONA TERRESTRE / T2

Actividad: Verificación de mantenimiento y cuidado a organismos rescatados y almacenados en el vivero temporal



Ubicación: TRAMO 2: ZONA TERRESTRE / T2

Actividad: Verificación de mantenimiento y cuidado a organismos rescatados y almacenados en el vivero temporal

SECRETARÍA DE INFRAESTRUCTURA, COMUNICACIONES Y TRANSPORTES CENTRO SICT QUINTANA ROO

Formato: E.P.4.1

OBRA: CONTRUCCIÓN DEL PUENTE VEHICULAR NICHUPTÉ (DISTRIBUIDOR) QUE INCLUYE DOS ENTRONQUES DE ACCESO Y SE UBICARÁ EN LA LAGUNA DEL MISMO NOMBRE EN LA CIUDAD DE CANCUN, QUINTANA ROO

Tramo: PUENTE VEHICULAR NICHUPTÉ

REPORTE DE ACTIVIDADES DIARIAS

FRENTE DE TRABAJO: FRENTE 2

FECHA DE CORTE: 29 marzo 23

CONDICIÓN CLIMÁTICA: SIN LLUVIAS

HORA DE REGISTRO: 18:00 hrs

SUBTRAMO: _

UBICACIÓN: -

REPORTE FOTOGRÁFICO



Ubicación: TRABES / T3 TAB042-043 TR

Actividad: Proceso de colado trabe AASHTO # 131,132



Ubicación: TRABES / T3 TAB042-043 TR

Actividad: Proceso de colado trabe AASHTO # 131,132

SECRETARÍA DE INFRAESTRUCTURA, COMUNICACIONES Y TRANSPORTES CENTRO SICT QUINTANA ROO

Formato: E.P.4.1

OBRA: CONTRUCCIÓN DEL PUENTE VEHICULAR NICHUPTÉ (DISTRIBUIDOR) QUE INCLUYE DOS ENTRONQUES DE ACCESO Y SE UBICARÁ EN LA LAGUNA DEL MISMO NOMBRE EN LA CIUDAD DE CANCUN, QUINTANA ROO

Tramo: PUENTE VEHICULAR NICHUPTÉ

REPORTE DE ACTIVIDADES DIARIAS

FRENTE DE TRABAJO: FRENTE 2

FECHA DE CORTE: 29 marzo 23

CONDICIÓN CLIMÁTICA: SIN LLUVIAS

HORA DE REGISTRO: 18:00 hrs

SUBTRAMO: _

UBICACIÓN: _

REPORTE FOTOGRÁFICO



Ubicación: TRABES / T3 TAB042-043 TR

Actividad: Proceso de colado trabe AASHTO # 131,132



Ubicación: CABEZAL / T2 A21 CAB

Actividad: Se informa que está supervisión da revisión a los armados de cabezal.

SECRETARÍA DE INFRAESTRUCTURA, COMUNICACIONES Y TRANSPORTES CENTRO SICT QUINTANA ROO

Formato: E.P.4.1

OBRA: CONTRUCCIÓN DEL PUENTE VEHICULAR NICHUPTÉ (DISTRIBUIDOR) QUE INCLUYE DOS ENTRONQUES DE ACCESO Y SE UBICARÁ EN LA LAGUNA DEL MISMO NOMBRE EN LA CIUDAD DE CANCUN, QUINTANA ROO

Tramo: PUENTE VEHICULAR NICHUPTÉ

REPORTE DE ACTIVIDADES DIARIAS

FRENTE DE TRABAJO: FRENTE 2

FECHA DE CORTE: 29 marzo 23

CONDICIÓN CLIMÁTICA: SIN LLUVIAS

HORA DE REGISTRO: 18:00 hrs

SUBTRAMO: _

UBICACIÓN: _

REPORTE FOTOGRÁFICO



Ubicación: CABEZAL / T2 A21 CAB

Actividad:



Ubicación: CABEZAL / T2 A21 CAB

Actividad:

SECRETARÍA DE INFRAESTRUCTURA, COMUNICACIONES Y TRANSPORTES CENTRO SICT QUINTANA ROO

Formato: E.P.4.1

OBRA: CONTRUCCIÓN DEL PUENTE VEHICULAR NICHUPTÉ (DISTRIBUIDOR) QUE INCLUYE DOS ENTRONQUES DE ACCESO Y SE UBICARÁ EN LA LAGUNA DEL MISMO NOMBRE EN LA CIUDAD DE CANCUN, QUINTANA ROO

Tramo: PUENTE VEHICULAR NICHUPTÉ

REPORTE DE ACTIVIDADES DIARIAS

FRENTE DE TRABAJO: FRENTE 2

FECHA DE CORTE: 29 marzo 23

CONDICIÓN CLIMÁTICA: SIN LLUVIAS

HORA DE REGISTRO: 18:00 hrs

SUBTRAMO: _

UBICACIÓN: -

REPORTE FOTOGRÁFICO



Ubicación: CABEZAL / T2 A21 CAB

Actividad:



Ubicación: TRABES / T3 TAB039-040 TR

Actividad: Proceso de colado trabe AASHTO #133

SECRETARÍA DE INFRAESTRUCTURA, COMUNICACIONES Y TRANSPORTES CENTRO SICT QUINTANA ROO

Formato: E.P.4.1

OBRA: CONTRUCCIÓN DEL PUENTE VEHICULAR NICHUPTÉ (DISTRIBUIDOR) QUE INCLUYE DOS ENTRONQUES DE ACCESO Y SE UBICARÁ EN LA LAGUNA DEL MISMO NOMBRE EN LA CIUDAD DE CANCUN, QUINTANA ROO

Tramo: PUENTE VEHICULAR NICHUPTÉ

REPORTE DE ACTIVIDADES DIARIAS

FRENTE DE TRABAJO: FRENTE 2

FECHA DE CORTE: 29 marzo 23

CONDICIÓN CLIMÁTICA: SIN LLUVIAS

HORA DE REGISTRO: 18:00 hrs

SUBTRAMO: _

UBICACIÓN: _

REPORTE FOTOGRÁFICO



Ubicación: TRABES / T3 TAB039-040 TR

Actividad: Proceso de colado trabe AASHTO #133



Ubicación: TRABES / T2 TAB038-039 TR

Actividad:

SECRETARÍA DE INFRAESTRUCTURA, COMUNICACIONES Y TRANSPORTES CENTRO SICT QUINTANA ROO

Formato: E.P.4.1

OBRA: CONTRUCCIÓN DEL PUENTE VEHICULAR NICHUPTÉ (DISTRIBUIDOR) QUE INCLUYE DOS ENTRONQUES DE ACCESO Y SE UBICARÁ EN LA LAGUNA DEL MISMO NOMBRE EN LA CIUDAD DE CANCUN, QUINTANA ROO

Tramo: PUENTE VEHICULAR NICHUPTÉ

REPORTE DE ACTIVIDADES DIARIAS

FRENTE DE TRABAJO: FRENTE 2

FECHA DE CORTE: 29 marzo 23

CONDICIÓN CLIMÁTICA: SIN LLUVIAS

HORA DE REGISTRO: 18:00 hrs

SUBTRAMO: _

UBICACIÓN: -

REPORTE FOTOGRÁFICO



Ubicación: TRABES / T2 TAB038-039 TR

Actividad:



Ubicación: TRABES / T2 TAB038-039 TR

Actividad:

SECRETARÍA DE INFRAESTRUCTURA, COMUNICACIONES Y TRANSPORTES CENTRO SICT QUINTANA ROO

Formato: E.P.4.1

OBRA: CONTRUCCIÓN DEL PUENTE VEHICULAR NICHUPTÉ (DISTRIBUIDOR) QUE INCLUYE DOS ENTRONQUES DE ACCESO Y SE UBICARÁ EN LA LAGUNA DEL MISMO NOMBRE EN LA CIUDAD DE CANCUN, QUINTANA ROO

Tramo: PUENTE VEHICULAR NICHUPTÉ

REPORTE DE ACTIVIDADES DIARIAS

FRENTE DE TRABAJO: FRENTE 2

FECHA DE CORTE: 29 marzo 23

CONDICIÓN CLIMÁTICA: SIN LLUVIAS

HORA DE REGISTRO: 18:00 hrs

SUBTRAMO: _

UBICACIÓN: -

REPORTE FOTOGRÁFICO



Ubicación: TRABES / T2 TAB038-039 TR

Actividad:



Ubicación: TRABES / T2 TAB038-039 TR

Actividad:

SECRETARÍA DE INFRAESTRUCTURA, COMUNICACIONES Y TRANSPORTES CENTRO SICT QUINTANA ROO

Formato: E.P.4.1

OBRA: CONTRUCCIÓN DEL PUENTE VEHICULAR NICHUPTÉ (DISTRIBUIDOR) QUE INCLUYE DOS ENTRONQUES DE ACCESO Y SE UBICARÁ EN LA LAGUNA DEL MISMO NOMBRE EN LA CIUDAD DE CANCUN, QUINTANA ROO

Tramo: PUENTE VEHICULAR NICHUPTÉ

REPORTE DE ACTIVIDADES DIARIAS

FRENTE DE TRABAJO: FRENTE 2

FECHA DE CORTE: 29 marzo 23

CONDICIÓN CLIMÁTICA: SIN LLUVIAS

HORA DE REGISTRO: 18:00 hrs

SUBTRAMO: _

UBICACIÓN: _

REPORTE FOTOGRÁFICO



Ubicación: TRABES / T2 TAB038-039 TR

Actividad:



Ubicación: TRABES / T2 TAB038-039 TR

Actividad:

SECRETARÍA DE INFRAESTRUCTURA, COMUNICACIONES Y TRANSPORTES CENTRO SICT QUINTANA ROO

Formato: E.P.4.1

OBRA: CONTRUCCIÓN DEL PUENTE VEHICULAR NICHUPTÉ (DISTRIBUIDOR) QUE INCLUYE DOS ENTRONQUES DE ACCESO Y SE UBICARÁ EN LA LAGUNA DEL MISMO NOMBRE EN LA CIUDAD DE CANCUN, QUINTANA ROO

Tramo: PUENTE VEHICULAR NICHUPTÉ

REPORTE DE ACTIVIDADES DIARIAS

FRENTE DE TRABAJO: FRENTE 2

FECHA DE CORTE: 29 marzo 23

CONDICIÓN CLIMÁTICA: SIN LLUVIAS

HORA DE REGISTRO: 18:00 hrs

SUBTRAMO: _

UBICACIÓN: -

REPORTE FOTOGRÁFICO



Ubicación: TRABES / T2 TAB038-039 TR

Actividad:



Ubicación: TRABES / T2 TAB037-038 TR

Actividad:

SECRETARÍA DE INFRAESTRUCTURA, COMUNICACIONES Y TRANSPORTES CENTRO SICT QUINTANA ROO

OBRA: CONTRUCCIÓN DEL PUENTE VEHICULAR NICHUPTÉ (DISTRIBUIDOR) QUE INCLUYE DOS ENTRONQUES DE ACCESO Y SE UBICARÁ EN LA LAGUNA DEL MISMO NOMBRE EN LA CIUDAD DE CANCUN, QUINTANA ROO

Tramo: PUENTE VEHICULAR NICHUPTÉ

REPORTE DE ACTIVIDADES DIARIAS

FRENTE DE TRABAJO: FRENTE 2

FECHA DE CORTE: 29 marzo 23

CONDICIÓN CLIMÁTICA: SIN LLUVIAS

HORA DE REGISTRO: 18:00 hrs

SUBTRAMO: _

UBICACIÓN: -

REPORTE FOTOGRÁFICO



Ubicación: TRABES / T2 TAB037-038 TR

Actividad:



Ubicación: TRABES / T2 TAB037-038 TR

Actividad:

SECRETARÍA DE INFRAESTRUCTURA, COMUNICACIONES Y TRANSPORTES CENTRO SICT QUINTANA ROO

Formato: E.P.4.1

OBRA: CONTRUCCIÓN DEL PUENTE VEHICULAR NICHUPTÉ (DISTRIBUIDOR) QUE INCLUYE DOS ENTRONQUES DE ACCESO Y SE UBICARÁ EN LA LAGUNA DEL MISMO NOMBRE EN LA CIUDAD DE CANCUN, QUINTANA ROO

Tramo: PUENTE VEHICULAR NICHUPTÉ

REPORTE DE ACTIVIDADES DIARIAS

FRENTE DE TRABAJO: FRENTE 2

FECHA DE CORTE: 29 marzo 23

CONDICIÓN CLIMÁTICA: SIN LLUVIAS

HORA DE REGISTRO: 18:00 hrs

SUBTRAMO: _

UBICACIÓN: -

REPORTE FOTOGRÁFICO

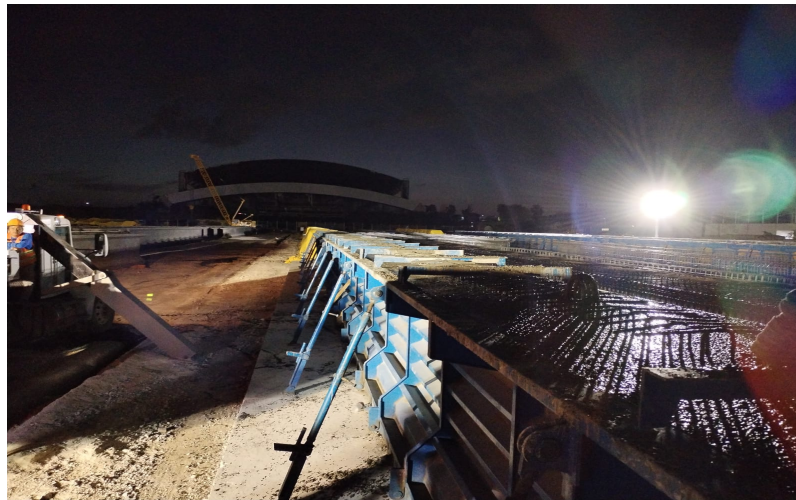

Ubicación: TRABES / T2 TAB037-038 TR

Actividad:



Ubicación: TRAMO 2: ZONA TERRESTRE / T2

Actividad: Verificación de aparejos en buen estado para izajes de montaje de trabes

SECRETARÍA DE INFRAESTRUCTURA, COMUNICACIONES Y TRANSPORTES CENTRO SICT QUINTANA ROO

Formato: E.P.4.1

OBRA: CONTRUCCIÓN DEL PUENTE VEHICULAR NICHUPTÉ (DISTRIBUIDOR) QUE INCLUYE DOS ENTRONQUES DE ACCESO Y SE UBICARÁ EN LA LAGUNA DEL MISMO NOMBRE EN LA CIUDAD DE CANCUN, QUINTANA ROO

Tramo: PUENTE VEHICULAR NICHUPTÉ

REPORTE DE ACTIVIDADES DIARIAS

FRENTE DE TRABAJO: FRENTE 2

FECHA DE CORTE: 29 marzo 23

CONDICIÓN CLIMÁTICA: SIN LLUVIAS

HORA DE REGISTRO: 18:00 hrs

SUBTRAMO: _

UBICACIÓN: -

REPORTE FOTOGRÁFICO



Ubicación: TRAMO 2: ZONA TERRESTRE / T2

Actividad: Verificación de aparejos en buen estado para izajes de montaje de trabes



Ubicación: APOYO 004 LI / TI G30 A04LI

Actividad: Recorrido de obras inducidas con Dirección General de Servicios Públicos Municipales referentes a libranza

SECRETARÍA DE INFRAESTRUCTURA, COMUNICACIONES Y TRANSPORTES CENTRO SICT QUINTANA ROO

Formato: E.P.4.1

OBRA: CONTRUCCIÓN DEL PUENTE VEHICULAR NICHUPTÉ (DISTRIBUIDOR) QUE INCLUYE DOS ENTRONQUES DE ACCESO Y SE UBICARÁ EN LA LAGUNA DEL MISMO NOMBRE EN LA CIUDAD DE CANCUN, QUINTANA ROO

Tramo: PUENTE VEHICULAR NICHUPTÉ

REPORTE DE ACTIVIDADES DIARIAS

FRENTE DE TRABAJO: FRENTE 2

FECHA DE CORTE: 29 marzo 23

CONDICIÓN CLIMÁTICA: SIN LLUVIAS

HORA DE REGISTRO: 18:00 hrs

SUBTRAMO: _

UBICACIÓN: _

REPORTE FOTOGRÁFICO



Ubicación: APOYO 004 LI / TI G30 A04LI

Actividad: Recorrido de obras inducidas con Dirección General de Servicios Públicos Municipales referentes a libranza



Ubicación: RAMA 10 / TI G10

Actividad: Desmantelamiento de postes y retiro de líneas aéreas muertas para liberación de apoyo 04, gaza 30

SECRETARÍA DE INFRAESTRUCTURA, COMUNICACIONES Y TRANSPORTES CENTRO SICT QUINTANA ROO

Formato: E.P.4.1

OBRA: CONTRUCCIÓN DEL PUENTE VEHICULAR NICHUPTÉ (DISTRIBUIDOR) QUE INCLUYE DOS ENTRONQUES DE ACCESO Y SE UBICARÁ EN LA LAGUNA DEL MISMO NOMBRE EN LA CIUDAD DE CANCUN, QUINTANA ROO

Tramo: PUENTE VEHICULAR NICHUPTÉ

REPORTE DE ACTIVIDADES DIARIAS

FRENTE DE TRABAJO: FRENTE 2

FECHA DE CORTE: 29 marzo 23

CONDICIÓN CLIMÁTICA: SIN LLUVIAS

HORA DE REGISTRO: 18:00 hrs

SUBTRAMO: _

UBICACIÓN: -

REPORTE FOTOGRÁFICO



Ubicación: RAMA 10 / T1 G10

Actividad: Desmantelamiento de postes y retiro de líneas aéreas muertas para liberación de apoyo 04, gaza 30



Ubicación: RAMA 10 / T1 G10

Actividad: Desmantelamiento de postes y retiro de líneas aéreas muertas para liberación de apoyo 04, gaza 30

SECRETARÍA DE INFRAESTRUCTURA, COMUNICACIONES Y TRANSPORTES CENTRO SICT QUINTANA ROO

OBRA: CONTRUCCIÓN DEL PUENTE VEHICULAR NICHUPTÉ (DISTRIBUIDOR) QUE INCLUYE DOS ENTRONQUES DE ACCESO Y SE UBICARÁ EN LA LAGUNA DEL MISMO NOMBRE EN LA CIUDAD DE CANCUN, QUINTANA ROO

Tramo: PUENTE VEHICULAR NICHUPTÉ

REPORTE DE ACTIVIDADES DIARIAS

FRENTE DE TRABAJO: FRENTE 2

FECHA DE CORTE: 29 marzo 23

CONDICIÓN CLIMÁTICA: SIN LLUVIAS

HORA DE REGISTRO: 18:00 hrs

SUBTRAMO: _

UBICACIÓN: -

REPORTE FOTOGRÁFICO



Ubicación: RAMA 40 / TI G40

Actividad: Excavación para alojar registro H4 de CFE en la G40, cómo proceso de libranza



Ubicación: TRAMO 2: ZONA TERRESTRE / T2

Actividad: Verificación de apoyo de bandereros para entrada de maquinaria pesada a zona de trabajo cercana a la vialidad.

SECRETARÍA DE INFRAESTRUCTURA, COMUNICACIONES Y TRANSPORTES CENTRO SICT QUINTANA ROO

Formato: E.P.4.1

OBRA: CONTRUCCIÓN DEL PUENTE VEHICULAR NICHUPTÉ (DISTRIBUIDOR) QUE INCLUYE DOS ENTRONQUES DE ACCESO Y SE UBICARÁ EN LA LAGUNA DEL MISMO NOMBRE EN LA CIUDAD DE CANCUN, QUINTANA ROO

Tramo: PUENTE VEHICULAR NICHUPTÉ

REPORTE DE ACTIVIDADES DIARIAS

FRENTE DE TRABAJO: FRENTE 2

FECHA DE CORTE: 29 marzo 23

CONDICIÓN CLIMÁTICA: SIN LLUVIAS

HORA DE REGISTRO: 18:00 hrs

SUBTRAMO: _

UBICACIÓN: -

REPORTE FOTOGRÁFICO



Ubicación: TRAMO 2: ZONA TERRESTRE / T2

Actividad: Verificación de apoyo de bandereros para entrada de maquinaria pesada a zona de trabajo cercana a la vialidad.

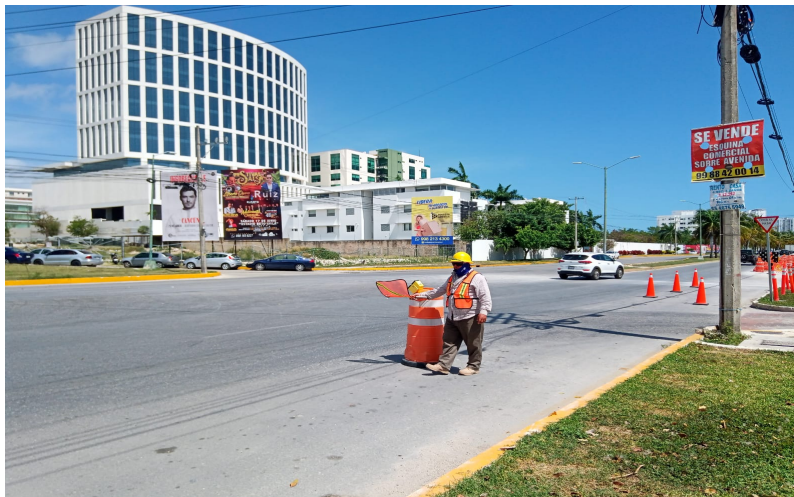

Ubicación: TRAMO 2: ZONA TERRESTRE / T2

Actividad: Verificación de apoyo de bandereros para entrada de maquinaria pesada a zona de trabajo cercana a la vialidad.

SECRETARÍA DE INFRAESTRUCTURA, COMUNICACIONES Y TRANSPORTES CENTRO SICT QUINTANA ROO

Formato: E.P.4.1

OBRA: CONTRUCCIÓN DEL PUENTE VEHICULAR NICHUPTÉ (DISTRIBUIDOR) QUE INCLUYE DOS ENTRONQUES DE ACCESO Y SE UBICARÁ EN LA LAGUNA DEL MISMO NOMBRE EN LA CIUDAD DE CANCUN, QUINTANA ROO

Tramo: PUENTE VEHICULAR NICHUPTÉ

REPORTE DE ACTIVIDADES DIARIAS

FRENTE DE TRABAJO: FRENTE 2

FECHA DE CORTE: 29 marzo 23

CONDICIÓN CLIMÁTICA: SIN LLUVIAS

HORA DE REGISTRO: 18:00 hrs

SUBTRAMO: _

UBICACIÓN: -

REPORTE FOTOGRÁFICO



Ubicación: TRAMO 2: ZONA TERRESTRE / T2

Actividad: Verificación de apoyo de bandereros para entrada de maquinaria pesada a zona de trabajo cercana a la vialidad.



Ubicación: PILA 004 / T2 A05 P04

Actividad: Verificación de profundidad en perforación de pila de cimentación no. 4 del apoyo 05.

SECRETARÍA DE INFRAESTRUCTURA, COMUNICACIONES Y TRANSPORTES CENTRO SICT QUINTANA ROO

Formato: E.P.4.1

OBRA: CONTRUCCIÓN DEL PUENTE VEHICULAR NICHUPTÉ (DISTRIBUIDOR) QUE INCLUYE DOS ENTRONQUES DE ACCESO Y SE UBICARÁ EN LA LAGUNA DEL MISMO NOMBRE EN LA CIUDAD DE CANCUN, QUINTANA ROO

Tramo: PUENTE VEHICULAR NICHUPTÉ

REPORTE DE ACTIVIDADES DIARIAS

FRENTE DE TRABAJO: FRENTE 2

FECHA DE CORTE: 29 marzo 23

CONDICIÓN CLIMÁTICA: SIN LLUVIAS

HORA DE REGISTRO: 18:00 hrs

SUBTRAMO: _

UBICACIÓN: -

REPORTE FOTOGRÁFICO



Ubicación: PILA 004 / T2 A05 P04

Actividad: Verificación de profundidad en perforación de pila de cimentación no. 4 del apoyo 05.



Ubicación: PILA 005 / T2 A06 P05

Actividad: Verificación de profundidad en perforación de pila de cimentación no. 5 del apoyo 06.

SECRETARÍA DE INFRAESTRUCTURA, COMUNICACIONES Y TRANSPORTES CENTRO SICT QUINTANA ROO

Formato: E.P.4.1

OBRA: CONTRUCCIÓN DEL PUENTE VEHICULAR NICHUPTÉ (DISTRIBUIDOR) QUE INCLUYE DOS ENTRONQUES DE ACCESO Y SE UBICARÁ EN LA LAGUNA DEL MISMO NOMBRE EN LA CIUDAD DE CANCUN, QUINTANA ROO

Tramo: PUENTE VEHICULAR NICHUPTÉ

REPORTE DE ACTIVIDADES DIARIAS

FRENTE DE TRABAJO: FRENTE 2

FECHA DE CORTE: 29 marzo 23

CONDICIÓN CLIMÁTICA: SIN LLUVIAS

HORA DE REGISTRO: 18:00 hrs

SUBTRAMO: _

UBICACIÓN: -

REPORTE FOTOGRÁFICO



Ubicación: PILA 005 / T2 A06 P05

Actividad: Verificación de profundidad en perforación de pila de cimentación no. 5 del apoyo 06.



Ubicación: PILA 007 / T2 A02 P07

Actividad: Verificación de profundidad en perforación de pila de cimentación no. 7 del apoyo 2.

SECRETARÍA DE INFRAESTRUCTURA, COMUNICACIONES Y TRANSPORTES CENTRO SICT QUINTANA ROO

Formato: E.P.4.1

OBRA: CONTRUCCIÓN DEL PUENTE VEHICULAR NICHUPTÉ (DISTRIBUIDOR) QUE INCLUYE DOS ENTRONQUES DE ACCESO Y SE UBICARÁ EN LA LAGUNA DEL MISMO NOMBRE EN LA CIUDAD DE CANCUN, QUINTANA ROO

Tramo: PUENTE VEHICULAR NICHUPTÉ

REPORTE DE ACTIVIDADES DIARIAS

FRENTE DE TRABAJO: FRENTE 2

FECHA DE CORTE: 29 marzo 23

CONDICIÓN CLIMÁTICA: SIN LLUVIAS

HORA DE REGISTRO: 18:00 hrs

SUBTRAMO: _

UBICACIÓN: -

REPORTE FOTOGRÁFICO



Ubicación: PILA 007 / T2 A02 P07

Actividad: Verificación de profundidad en perforación de pila de cimentación no. 7 del apoyo 2.



Ubicación: PILA 005 / T2 A02 P05

Actividad: Prueba Cross Hole, en apoyo 2, pila de cimentación número 5.

SECRETARÍA DE INFRAESTRUCTURA, COMUNICACIONES Y TRANSPORTES CENTRO SICT QUINTANA ROO

Formato: E.P.4.1

OBRA: CONTRUCCIÓN DEL PUENTE VEHICULAR NICHUPTÉ (DISTRIBUIDOR) QUE INCLUYE DOS ENTRONQUES DE ACCESO Y SE UBICARÁ EN LA LAGUNA DEL MISMO NOMBRE EN LA CIUDAD DE CANCUN, QUINTANA ROO

Tramo: PUENTE VEHICULAR NICHUPTÉ

REPORTE DE ACTIVIDADES DIARIAS

FRENTE DE TRABAJO: FRENTE 2

FECHA DE CORTE: 29 marzo 23

CONDICIÓN CLIMÁTICA: SIN LLUVIAS

HORA DE REGISTRO: 18:00 hrs

SUBTRAMO: _

UBICACIÓN: -

REPORTE FOTOGRÁFICO



Ubicación: PILA 002 / T2 A32 P02

Actividad: Perforación en pila de cimentación número 2, del apoyo 32.



Ubicación: PILA 001 / T2 A23 P01

Actividad: Descabece de pila de cimentación número 1, del apoyo 23

SECRETARÍA DE INFRAESTRUCTURA, COMUNICACIONES Y TRANSPORTES CENTRO SICT QUINTANA ROO

Formato: E.P.4.1

OBRA: CONTRUCCIÓN DEL PUENTE VEHICULAR NICHUPTÉ (DISTRIBUIDOR) QUE INCLUYE DOS ENTRONQUES DE ACCESO Y SE UBICARÁ EN LA LAGUNA DEL MISMO NOMBRE EN LA CIUDAD DE CANCUN, QUINTANA ROO

Tramo: PUENTE VEHICULAR NICHUPTÉ

REPORTE DE ACTIVIDADES DIARIAS

FRENTE DE TRABAJO: FRENTE 2

FECHA DE CORTE: 29 marzo 23

CONDICIÓN CLIMÁTICA: SIN LLUVIAS

HORA DE REGISTRO: 18:00 hrs

SUBTRAMO: _

UBICACIÓN: -

REPORTE FOTOGRÁFICO



Ubicación: PILA 002 / T2 A32 P02

Actividad: Verificación de profundidad en perforación de pila de cimentación no. 2 del apoyo 32.



Ubicación: PILA 002 / T2 A32 P02

Actividad: Verificación de profundidad en perforación de pila de cimentación no. 2 del apoyo 32.

SECRETARÍA DE INFRAESTRUCTURA, COMUNICACIONES Y TRANSPORTES CENTRO SICT QUINTANA ROO

Formato: E.P.4.1

OBRA: CONTRUCCIÓN DEL PUENTE VEHICULAR NICHUPTÉ (DISTRIBUIDOR) QUE INCLUYE DOS ENTRONQUES DE ACCESO Y SE UBICARÁ EN LA LAGUNA DEL MISMO NOMBRE EN LA CIUDAD DE CANCUN, QUINTANA ROO

Tramo: PUENTE VEHICULAR NICHUPTÉ

REPORTE DE ACTIVIDADES DIARIAS

FRENTE DE TRABAJO: FRENTE 2

FECHA DE CORTE: 29 marzo 23

CONDICIÓN CLIMÁTICA: SIN LLUVIAS

HORA DE REGISTRO: 18:00 hrs

SUBTRAMO: _

UBICACIÓN: -

REPORTE FOTOGRÁFICO



Ubicación: CAPITEL / T1 G40 A06 CAP

Actividad: Proceso en escarificado de superficie de columna para recibir capitel.



Ubicación: CAPITEL / T1 G40 A06 CAP

Actividad: Proceso en escarificado de superficie de columna para recibir capitel.

SECRETARÍA DE INFRAESTRUCTURA, COMUNICACIONES Y TRANSPORTES CENTRO SICT QUINTANA ROO

Formato: E.P.4.1

OBRA: CONTRUCCIÓN DEL PUENTE VEHICULAR NICHUPTÉ (DISTRIBUIDOR) QUE INCLUYE DOS ENTRONQUES DE ACCESO Y SE UBICARÁ EN LA LAGUNA DEL MISMO NOMBRE EN LA CIUDAD DE CANCUN, QUINTANA ROO

Tramo: PUENTE VEHICULAR NICHUPTÉ

REPORTE DE ACTIVIDADES DIARIAS

FRENTE DE TRABAJO: FRENTE 2

FECHA DE CORTE: 29 marzo 23

CONDICIÓN CLIMÁTICA: SIN LLUVIAS

HORA DE REGISTRO: 18:00 hrs

SUBTRAMO: _

UBICACIÓN: -

REPORTE FOTOGRÁFICO



Ubicación: CAPITEL / T1 G40 A07 CAP

Actividad: Cimbrado de capitel con madera en el apoyo 07 de la rama 40.



Ubicación: CAPITEL / T1 G40 A07 CAP

Actividad: Cimbrado de capitel con madera en el apoyo 07 de la rama 40.

SECRETARÍA DE INFRAESTRUCTURA, COMUNICACIONES Y TRANSPORTES CENTRO SICT QUINTANA ROO

Formato: E.P.4.1

OBRA: CONTRUCCIÓN DEL PUENTE VEHICULAR NICHUPTÉ (DISTRIBUIDOR) QUE INCLUYE DOS ENTRONQUES DE ACCESO Y SE UBICARÁ EN LA LAGUNA DEL MISMO NOMBRE EN LA CIUDAD DE CANCUN, QUINTANA ROO

Tramo: PUENTE VEHICULAR NICHUPTÉ

REPORTE DE ACTIVIDADES DIARIAS

FRENTE DE TRABAJO: FRENTE 2

FECHA DE CORTE: 29 marzo 23

CONDICIÓN CLIMÁTICA: SIN LLUVIAS

HORA DE REGISTRO: 18:00 hrs

SUBTRAMO: _

UBICACIÓN: _

REPORTE FOTOGRÁFICO



Ubicación: ZAPATA / TI G40 A02 ZAP

Actividad: Proceso en relleno y compactación en aproches de Zapata



Ubicación: ZAPATA / TI G40 A02 ZAP

Actividad: Proceso en relleno y compactación en aproches de Zapata

SECRETARÍA DE INFRAESTRUCTURA, COMUNICACIONES Y TRANSPORTES CENTRO SICT QUINTANA ROO

Formato: E.P.4.1

OBRA: CONTRUCCIÓN DEL PUENTE VEHICULAR NICHUPTÉ (DISTRIBUIDOR) QUE INCLUYE DOS ENTRONQUES DE ACCESO Y SE UBICARÁ EN LA LAGUNA DEL MISMO NOMBRE EN LA CIUDAD DE CANCUN, QUINTANA ROO

Tramo: PUENTE VEHICULAR NICHUPTÉ

REPORTE DE ACTIVIDADES DIARIAS

FRENTE DE TRABAJO: FRENTE 2

FECHA DE CORTE: 29 marzo 23

CONDICIÓN CLIMÁTICA: SIN LLUVIAS

HORA DE REGISTRO: 18:00 hrs

SUBTRAMO: _

UBICACIÓN: -

REPORTE FOTOGRÁFICO



Ubicación: MUELLE TAJAMAR / T6 02

Actividad: trabajos de lanzamiento de pontones al agua para armar barcazas



Ubicación: MUELLE TAJAMAR / T6 02

Actividad: trabajos de lanzamiento de pontones al agua para armar barcazas

SECRETARÍA DE INFRAESTRUCTURA, COMUNICACIONES Y TRANSPORTES CENTRO SICT QUINTANA ROO

Formato: E.P.4.1

OBRA: CONTRUCCIÓN DEL PUENTE VEHICULAR NICHUPTÉ (DISTRIBUIDOR) QUE INCLUYE DOS ENTRONQUES DE ACCESO Y SE UBICARÁ EN LA LAGUNA DEL MISMO NOMBRE EN LA CIUDAD DE CANCUN, QUINTANA ROO

Tramo: PUENTE VEHICULAR NICHUPTÉ

REPORTE DE ACTIVIDADES DIARIAS

FRENTE DE TRABAJO: FRENTE 2

FECHA DE CORTE: 29 marzo 23

CONDICIÓN CLIMÁTICA: SIN LLUVIAS

HORA DE REGISTRO: 18:00 hrs

SUBTRAMO: _

UBICACIÓN: -

REPORTE FOTOGRÁFICO



Ubicación: MUELLE TAJAMAR / T6 02

Actividad: trabajos de lanzamiento de pontones al agua para armar barcasas



Ubicación: CAPITEL / T1 G30 A11 CAP

Actividad: Cimbra con madera para capitel del apoyo 11 de la rama 30

SECRETARÍA DE INFRAESTRUCTURA, COMUNICACIONES Y TRANSPORTES CENTRO SICT QUINTANA ROO

Formato: E.P.4.1

OBRA: CONTRUCCIÓN DEL PUENTE VEHICULAR NICHUPTÉ (DISTRIBUIDOR) QUE INCLUYE DOS ENTRONQUES DE ACCESO Y SE UBICARÁ EN LA LAGUNA DEL MISMO NOMBRE EN LA CIUDAD DE CANCUN, QUINTANA ROO

Tramo: PUENTE VEHICULAR NICHUPTÉ

REPORTE DE ACTIVIDADES DIARIAS

FRENTE DE TRABAJO: FRENTE 2

FECHA DE CORTE: 29 marzo 23

CONDICIÓN CLIMÁTICA: SIN LLUVIAS

HORA DE REGISTRO: 18:00 hrs

SUBTRAMO: _

UBICACIÓN: -

REPORTE FOTOGRÁFICO



Ubicación: APOYO 002 / T1 G40 A02

Actividad: Prueba de compactación para primera capa en aproches del apoyo 02 de la rama 40.



Ubicación: MUELLE PLAYA LINDA / T6 01

Actividad: colado de pila de inclusión rígida

SECRETARÍA DE INFRAESTRUCTURA, COMUNICACIONES Y TRANSPORTES CENTRO SICT QUINTANA ROO

Formato: E.P.4.1

OBRA: CONTRUCCIÓN DEL PUENTE VEHICULAR NICHUPTÉ (DISTRIBUIDOR) QUE INCLUYE DOS ENTRONQUES DE ACCESO Y SE UBICARÁ EN LA LAGUNA DEL MISMO NOMBRE EN LA CIUDAD DE CANCUN, QUINTANA ROO

Tramo: PUENTE VEHICULAR NICHUPTÉ

REPORTE DE ACTIVIDADES DIARIAS

FRENTE DE TRABAJO: FRENTE 2

FECHA DE CORTE: 29 marzo 23

CONDICIÓN CLIMÁTICA: SIN LLUVIAS

HORA DE REGISTRO: 18:00 hrs

SUBTRAMO: _

UBICACIÓN: -

REPORTE FOTOGRÁFICO



Ubicación: MUELLE PLAYA LINDA / T6 01

Actividad: colado de pila de inclusión rígida



Ubicación: MUELLE PLAYA LINDA / T6 01

Actividad: colado de pila de inclusión rígida

SECRETARÍA DE INFRAESTRUCTURA, COMUNICACIONES Y TRANSPORTES CENTRO SICT QUINTANA ROO

Formato: E.P.4.1

OBRA: CONTRUCCIÓN DEL PUENTE VEHICULAR NICHUPTÉ (DISTRIBUIDOR) QUE INCLUYE DOS ENTRONQUES DE ACCESO Y SE UBICARÁ EN LA LAGUNA DEL MISMO NOMBRE EN LA CIUDAD DE CANCUN, QUINTANA ROO

Tramo: PUENTE VEHICULAR NICHUPTÉ

REPORTE DE ACTIVIDADES DIARIAS

FRENTE DE TRABAJO: FRENTE 2

FECHA DE CORTE: 29 marzo 23

CONDICIÓN CLIMÁTICA: SIN LLUVIAS

HORA DE REGISTRO: 18:00 hrs

SUBTRAMO: _

UBICACIÓN: _

REPORTE FOTOGRÁFICO



Ubicación: CAPITEL / T1 G30 A11 CAP

Actividad: Colado de capitel



Ubicación: CAPITEL / T1 G30 A11 CAP

Actividad: Colado de capitel

SECRETARÍA DE INFRAESTRUCTURA, COMUNICACIONES Y TRANSPORTES CENTRO SICT QUINTANA ROO

Formato: E.P.4.1

OBRA: CONTRUCCIÓN DEL PUENTE VEHICULAR NICHUPTÉ (DISTRIBUIDOR) QUE INCLUYE DOS ENTRONQUES DE ACCESO Y SE UBICARÁ EN LA LAGUNA DEL MISMO NOMBRE EN LA CIUDAD DE CANCUN, QUINTANA ROO

Tramo: PUENTE VEHICULAR NICHUPTÉ

REPORTE DE ACTIVIDADES DIARIAS

FRENTE DE TRABAJO: FRENTE 2

FECHA DE CORTE: 29 marzo 23

CONDICIÓN CLIMÁTICA: SIN LLUVIAS

HORA DE REGISTRO: 18:00 hrs

SUBTRAMO: _

UBICACIÓN: -

REPORTE FOTOGRÁFICO



Ubicación: CAPITEL / T1 G30 A11 CAP

Actividad: Colado de capitel



Ubicación: CAPITEL / T1 G40 A07 CAP

Actividad: COLADO DE CAPITEL

SECRETARÍA DE INFRAESTRUCTURA, COMUNICACIONES Y TRANSPORTES CENTRO SICT QUINTANA ROO

Formato: E.P.4.1

OBRA: CONTRUCCIÓN DEL PUENTE VEHICULAR NICHUPTÉ (DISTRIBUIDOR) QUE INCLUYE DOS ENTRONQUES DE ACCESO Y SE UBICARÁ EN LA LAGUNA DEL MISMO NOMBRE EN LA CIUDAD DE CANCUN, QUINTANA ROO

Tramo: PUENTE VEHICULAR NICHUPTÉ

REPORTE DE ACTIVIDADES DIARIAS

FRENTE DE TRABAJO: FRENTE 2

FECHA DE CORTE: 29 marzo 23

CONDICIÓN CLIMÁTICA: SIN LLUVIAS

HORA DE REGISTRO: 18:00 hrs

SUBTRAMO: _

UBICACIÓN: -

REPORTE FOTOGRÁFICO



Ubicación: CAPITEL / T1 G40 A07 CAP

Actividad: COLADO DE CAPITEL



Ubicación: CAPITEL / T1 G40 A07 CAP

Actividad: COLADO DE CAPITEL

SECRETARÍA DE INFRAESTRUCTURA, COMUNICACIONES Y TRANSPORTES CENTRO SICT QUINTANA ROO

Formato: E.P.4.1

OBRA: CONTRUCCIÓN DEL PUENTE VEHICULAR NICHUPTÉ (DISTRIBUIDOR) QUE INCLUYE DOS ENTRONQUES DE ACCESO Y SE UBICARÁ EN LA LAGUNA DEL MISMO NOMBRE EN LA CIUDAD DE CANCUN, QUINTANA ROO

Tramo: PUENTE VEHICULAR NICHUPTÉ

REPORTE DE ACTIVIDADES DIARIAS

FRENTE DE TRABAJO: FRENTE 2

FECHA DE CORTE: 29 marzo 23

CONDICIÓN CLIMÁTICA: SIN LLUVIAS

HORA DE REGISTRO: 18:00 hrs

SUBTRAMO: _

UBICACIÓN: -

REPORTE FOTOGRÁFICO



Ubicación: CAPITEL / T1 G40 A07 CAP

Actividad: COLADO DE CAPITEL



Ubicación: ESTRUCTURA / T1 G30 A15 EST

Actividad: COLADO DE COLUMNA 1 Y 2 DEL APOYO 15 DE LA RAMA 30

SECRETARÍA DE INFRAESTRUCTURA, COMUNICACIONES Y TRANSPORTES CENTRO SICT QUINTANA ROO

Formato: E.P.4.1

OBRA: CONTRUCCIÓN DEL PUENTE VEHICULAR NICHUPTÉ (DISTRIBUIDOR) QUE INCLUYE DOS ENTRONQUES DE ACCESO Y SE UBICARÁ EN LA LAGUNA DEL MISMO NOMBRE EN LA CIUDAD DE CANCUN, QUINTANA ROO

Tramo: PUENTE VEHICULAR NICHUPTÉ

REPORTE DE ACTIVIDADES DIARIAS

FRENTE DE TRABAJO: FRENTE 2

FECHA DE CORTE: 29 marzo 23

CONDICIÓN CLIMÁTICA: SIN LLUVIAS

HORA DE REGISTRO: 18:00 hrs

SUBTRAMO: _

UBICACIÓN: -

REPORTE FOTOGRÁFICO



Ubicación: ESTRUCTURA / T1 G30 A15 EST

Actividad: COLADO DE COLUMNA 1 Y 2 DEL APOYO 15 DE LA RAMA 30



Ubicación: ESTRUCTURA / T1 G30 A15 EST

Actividad: COLADO DE COLUMNA 1 Y 2 DEL APOYO 15 DE LA RAMA 30

SECRETARÍA DE INFRAESTRUCTURA, COMUNICACIONES Y TRANSPORTES CENTRO SICT QUINTANA ROO

Formato: E.P.4.1

OBRA: CONTRUCCIÓN DEL PUENTE VEHICULAR NICHUPTÉ (DISTRIBUIDOR) QUE INCLUYE DOS ENTRONQUES DE ACCESO Y SE UBICARÁ EN LA LAGUNA DEL MISMO NOMBRE EN LA CIUDAD DE CANCUN, QUINTANA ROO

Tramo: PUENTE VEHICULAR NICHUPTÉ

REPORTE DE ACTIVIDADES DIARIAS

FRENTE DE TRABAJO: FRENTE 2

FECHA DE CORTE: 29 marzo 23

CONDICIÓN CLIMÁTICA: SIN LLUVIAS

HORA DE REGISTRO: 18:00 hrs

SUBTRAMO: _

UBICACIÓN: -

REPORTE FOTOGRÁFICO



Ubicación: ESTRUCTURA / T1 G30 A15 EST

Actividad: COLADO DE COLUMNA 1 Y 2 DEL APOYO 15 DE LA RAMA 30



Ubicación: MUELLE PLAYA LINDA / T6 01

Actividad: colado de pila de inclusión rígida en patio de maniobras

SECRETARÍA DE INFRAESTRUCTURA, COMUNICACIONES Y TRANSPORTES CENTRO SICT QUINTANA ROO

Formato: E.P.4.1

OBRA: CONTRUCCIÓN DEL PUENTE VEHICULAR NICHUPTÉ (DISTRIBUIDOR) QUE INCLUYE DOS ENTRONQUES DE ACCESO Y SE UBICARÁ EN LA LAGUNA DEL MISMO NOMBRE EN LA CIUDAD DE CANCUN, QUINTANA ROO

Tramo: PUENTE VEHICULAR NICHUPTÉ

REPORTE DE ACTIVIDADES DIARIAS

FRENTE DE TRABAJO: FRENTE 2

FECHA DE CORTE: 29 marzo 23

CONDICIÓN CLIMÁTICA: SIN LLUVIAS

HORA DE REGISTRO: 18:00 hrs

SUBTRAMO: _

UBICACIÓN: -

REPORTE FOTOGRÁFICO



Ubicación: MUELLE PLAYA LINDA / T6 01

Actividad: colado de pila de inclusión rígida en patio de maniobras



Ubicación: MUELLE PLAYA LINDA / T6 01

Actividad: colado de pila de inclusión rígida en patio de maniobras

SECRETARÍA DE INFRAESTRUCTURA, COMUNICACIONES Y TRANSPORTES CENTRO SICT QUINTANA ROO

Formato: E.P.4.1

OBRA: CONTRUCCIÓN DEL PUENTE VEHICULAR NICHUPTÉ (DISTRIBUIDOR) QUE INCLUYE DOS ENTRONQUES DE ACCESO Y SE UBICARÁ EN LA LAGUNA DEL MISMO NOMBRE EN LA CIUDAD DE CANCUN, QUINTANA ROO

Tramo: PUENTE VEHICULAR NICHUPTÉ

REPORTE DE ACTIVIDADES DIARIAS

FRENTE DE TRABAJO: FRENTE 2

FECHA DE CORTE: 29 marzo 23

CONDICIÓN CLIMÁTICA: SIN LLUVIAS

HORA DE REGISTRO: 18:00 hrs

SUBTRAMO: -

UBICACIÓN: -

REPORTE FOTOGRÁFICO



Ubicación: MUELLE PLAYA LINDA / T6 01

Actividad: colado de pila de inclusión rígida en patio de maniobras



Ubicación: COLUMNA / TI G40 A02 COL

Actividad: COLOCACION DE CIMBRA

SECRETARÍA DE INFRAESTRUCTURA, COMUNICACIONES Y TRANSPORTES CENTRO SICT QUINTANA ROO

Formato: E.P.4.1

OBRA: CONTRUCCIÓN DEL PUENTE VEHICULAR NICHUPTÉ (DISTRIBUIDOR) QUE INCLUYE DOS ENTRONQUES DE ACCESO Y SE UBICARÁ EN LA LAGUNA DEL MISMO NOMBRE EN LA CIUDAD DE CANCUN, QUINTANA ROO

Tramo: PUENTE VEHICULAR NICHUPTÉ

REPORTE DE ACTIVIDADES DIARIAS

FRENTE DE TRABAJO: FRENTE 2

FECHA DE CORTE: 29 marzo 23

CONDICIÓN CLIMÁTICA: SIN LLUVIAS

HORA DE REGISTRO: 18:00 hrs

SUBTRAMO: _

UBICACIÓN: -

REPORTE FOTOGRÁFICO



Ubicación: APOYO 006 / T1 G40 A06

Actividad: COLOCACION DE CIMBRA DE CAPITEL



Ubicación: MUELLE TAJAMAR / T6 02

Actividad: proceso de lanzamiento de rampas y portazancos para barcazas

SECRETARÍA DE INFRAESTRUCTURA, COMUNICACIONES Y TRANSPORTES CENTRO SICT QUINTANA ROO

Formato: E.P.4.1

OBRA: CONTRUCCIÓN DEL PUENTE VEHICULAR NICHUPTÉ (DISTRIBUIDOR) QUE INCLUYE DOS ENTRONQUES DE ACCESO Y SE UBICARÁ EN LA LAGUNA DEL MISMO NOMBRE EN LA CIUDAD DE CANCUN, QUINTANA ROO

Tramo: PUENTE VEHICULAR NICHUPTÉ

REPORTE DE ACTIVIDADES DIARIAS

FRENTE DE TRABAJO: FRENTE 2	FECHA DE CORTE: 29 marzo 23
CONDICIÓN CLIMÁTICA: SIN LLUVIAS	HORA DE REGISTRO: 18:00 hrs
SUBTRAMO: _	UBICACIÓN: -

REPORTE FOTOGRÁFICO



Ubicación: MUELLE TAJAMAR / T6 02
Actividad: proceso de lanzamiento de rampas y portazancos para barcazas



Ubicación: MUELLE TAJAMAR / T6 02
Actividad: proceso de lanzamiento de rampas y portazancos para barcazas

SECRETARÍA DE INFRAESTRUCTURA, COMUNICACIONES Y TRANSPORTES CENTRO SICT QUINTANA ROO

Formato: E.P.4.1

OBRA: CONTRUCCIÓN DEL PUENTE VEHICULAR NICHUPTÉ (DISTRIBUIDOR) QUE INCLUYE DOS ENTRONQUES DE ACCESO Y SE UBICARÁ EN LA LAGUNA DEL MISMO NOMBRE EN LA CIUDAD DE CANCUN, QUINTANA ROO

Tramo: PUENTE VEHICULAR NICHUPTÉ

REPORTE DE ACTIVIDADES DIARIAS

FRENTE DE TRABAJO: FRENTE 2

FECHA DE CORTE: 29 marzo 23

CONDICIÓN CLIMÁTICA: SIN LLUVIAS

HORA DE REGISTRO: 18:00 hrs

SUBTRAMO: _

UBICACIÓN: -

REPORTE FOTOGRÁFICO



Ubicación: MUELLE TAJAMAR / T6 02

Actividad: proceso de lanzamiento de rampas y portazancos para barcazas



Ubicación: MUELLE PLAYA LINDA / T6 01

Actividad: Colado de pilas de inclusión rígida

SECRETARÍA DE INFRAESTRUCTURA, COMUNICACIONES Y TRANSPORTES CENTRO SICT QUINTANA ROO

Formato: E.P.4.1

OBRA: CONTRUCCIÓN DEL PUENTE VEHICULAR NICHUPTÉ (DISTRIBUIDOR) QUE INCLUYE DOS ENTRONQUES DE ACCESO Y SE UBICARÁ EN LA LAGUNA DEL MISMO NOMBRE EN LA CIUDAD DE CANCUN, QUINTANA ROO

Tramo: PUENTE VEHICULAR NICHUPTÉ

REPORTE DE ACTIVIDADES DIARIAS

FRENTE DE TRABAJO: FRENTE 2

FECHA DE CORTE: 29 marzo 23

CONDICIÓN CLIMÁTICA: SIN LLUVIAS

HORA DE REGISTRO: 18:00 hrs

SUBTRAMO: _

UBICACIÓN: _

REPORTE FOTOGRÁFICO



Ubicación: MUELLE PLAYA LINDA / T6 01

Actividad: Colado de pilas de inclusión rígida



Ubicación: MUELLE PLAYA LINDA / T6 01

Actividad: Colado de pilas de inclusión rígida

SECRETARÍA DE INFRAESTRUCTURA, COMUNICACIONES Y TRANSPORTES CENTRO SICT QUINTANA ROO

Formato: E.P.4.1

OBRA: CONTRUCCIÓN DEL PUENTE VEHICULAR NICHUPTÉ (DISTRIBUIDOR) QUE INCLUYE DOS ENTRONQUES DE ACCESO Y SE UBICARÁ EN LA LAGUNA DEL MISMO NOMBRE EN LA CIUDAD DE CANCUN, QUINTANA ROO

Tramo: PUENTE VEHICULAR NICHUPTÉ

REPORTE DE ACTIVIDADES DIARIAS

FRENTE DE TRABAJO: FRENTE 2

FECHA DE CORTE: 29 marzo 23

CONDICIÓN CLIMÁTICA: SIN LLUVIAS

HORA DE REGISTRO: 18:00 hrs

SUBTRAMO: _

UBICACIÓN: -

REPORTE FOTOGRÁFICO



Ubicación: MUELLE PLAYA LINDA / T6 01

Actividad: Colado de pilas de inclusión rígida



Ubicación: MUELLE PLAYA LINDA / T6 01

Actividad: Colado de pilas de inclusión rígida

SECRETARÍA DE INFRAESTRUCTURA, COMUNICACIONES Y TRANSPORTES CENTRO SICT QUINTANA ROO

Formato: E.P.4.1

OBRA: CONTRUCCIÓN DEL PUENTE VEHICULAR NICHUPTÉ (DISTRIBUIDOR) QUE INCLUYE DOS ENTRONQUES DE ACCESO Y SE UBICARÁ EN LA LAGUNA DEL MISMO NOMBRE EN LA CIUDAD DE CANCUN, QUINTANA ROO

Tramo: PUENTE VEHICULAR NICHUPTÉ

REPORTE DE ACTIVIDADES DIARIAS

FRENTE DE TRABAJO: FRENTE 2

FECHA DE CORTE: 29 marzo 23

CONDICIÓN CLIMÁTICA: SIN LLUVIAS

HORA DE REGISTRO: 18:00 hrs

SUBTRAMO: _

UBICACIÓN: -

REPORTE FOTOGRÁFICO



Ubicación: MUELLE TAJAMAR / T6 02

Actividad: continúa el armado de barcazas en muelle tajamar



Ubicación: MUELLE TAJAMAR / T6 02

Actividad: continúa el armado de barcazas en muelle tajamar

SECRETARÍA DE INFRAESTRUCTURA, COMUNICACIONES Y TRANSPORTES CENTRO SICT QUINTANA ROO

Formato: E.P.4.1

OBRA: CONTRUCCIÓN DEL PUENTE VEHICULAR NICHUPTÉ (DISTRIBUIDOR) QUE INCLUYE DOS ENTRONQUES DE ACCESO Y SE UBICARÁ EN LA LAGUNA DEL MISMO NOMBRE EN LA CIUDAD DE CANCUN, QUINTANA ROO

Tramo: PUENTE VEHICULAR NICHUPTÉ

REPORTE DE ACTIVIDADES DIARIAS

FRENTE DE TRABAJO: FRENTE 2

FECHA DE CORTE: 29 marzo 23

CONDICIÓN CLIMÁTICA: SIN LLUVIAS

HORA DE REGISTRO: 18:00 hrs

SUBTRAMO: _

UBICACIÓN: -

REPORTE FOTOGRÁFICO



Ubicación: MUELLE TAJAMAR / T6 02

Actividad: continúa el armado de barcazas en muelle tajamar



Ubicación: MUELLE TAJAMAR / T6 02

Actividad: continúa el armado de barcazas en muelle tajamar

SECRETARÍA DE INFRAESTRUCTURA, COMUNICACIONES Y TRANSPORTES CENTRO SICT QUINTANA ROO

Formato: E.P.4.1

OBRA: CONTRUCCIÓN DEL PUENTE VEHICULAR NICHUPTÉ (DISTRIBUIDOR) QUE INCLUYE DOS ENTRONQUES DE ACCESO Y SE UBICARÁ EN LA LAGUNA DEL MISMO NOMBRE EN LA CIUDAD DE CANCUN, QUINTANA ROO

Tramo: PUENTE VEHICULAR NICHUPTÉ

REPORTE DE ACTIVIDADES DIARIAS

FRENTE DE TRABAJO: FRENTE 2

FECHA DE CORTE: 29 marzo 23

CONDICIÓN CLIMÁTICA: SIN LLUVIAS

HORA DE REGISTRO: 18:00 hrs

SUBTRAMO: _

UBICACIÓN: -

REPORTE FOTOGRÁFICO



Ubicación: CAPITEL / T1 G40 A05 CAP

Actividad: Proceso de escarificado en superficie de columna e inician trabajos de armado de acero



Ubicación: CAPITEL / T1 G40 A05 CAP

Actividad: Proceso de escarificado en superficie de columna e inician trabajos de armado de acero

SECRETARÍA DE INFRAESTRUCTURA, COMUNICACIONES Y TRANSPORTES CENTRO SICT QUINTANA ROO

Formato: E.P.4.1

OBRA: CONTRUCCIÓN DEL PUENTE VEHICULAR NICHUPTÉ (DISTRIBUIDOR) QUE INCLUYE DOS ENTRONQUES DE ACCESO Y SE UBICARÁ EN LA LAGUNA DEL MISMO NOMBRE EN LA CIUDAD DE CANCUN, QUINTANA ROO

Tramo: PUENTE VEHICULAR NICHUPTÉ

REPORTE DE ACTIVIDADES DIARIAS

FRENTE DE TRABAJO: FRENTE 2

FECHA DE CORTE: 29 marzo 23

CONDICIÓN CLIMÁTICA: SIN LLUVIAS

HORA DE REGISTRO: 18:00 hrs

SUBTRAMO: _

UBICACIÓN: -

REPORTE FOTOGRÁFICO



Ubicación: CAPITEL / T1 G40 A07 CAP

Actividad: proceso en descimbrado de capitel



Ubicación: CAPITEL / T1 G40 A07 CAP

Actividad: proceso en descimbrado de capitel

SECRETARÍA DE INFRAESTRUCTURA, COMUNICACIONES Y TRANSPORTES CENTRO SICT QUINTANA ROO

Formato: E.P.4.1

OBRA: CONTRUCCIÓN DEL PUENTE VEHICULAR NICHUPTÉ (DISTRIBUIDOR) QUE INCLUYE DOS ENTRONQUES DE ACCESO Y SE UBICARÁ EN LA LAGUNA DEL MISMO NOMBRE EN LA CIUDAD DE CANCUN, QUINTANA ROO

Tramo: PUENTE VEHICULAR NICHUPTÉ

REPORTE DE ACTIVIDADES DIARIAS

FRENTE DE TRABAJO: FRENTE 2

FECHA DE CORTE: 29 marzo 23

CONDICIÓN CLIMÁTICA: SIN LLUVIAS

HORA DE REGISTRO: 18:00 hrs

SUBTRAMO: _

UBICACIÓN: -

REPORTE FOTOGRÁFICO



Ubicación: ZAPATA / TI G30 A07 ZAP

Actividad: Desalojo de material producto de descabece en pilas en la excavación para alojar Zapata



Ubicación: ZAPATA / TI G30 A07 ZAP

Actividad: Desalojo de material producto de descabece en pilas en la excavación para alojar Zapata

SECRETARÍA DE INFRAESTRUCTURA, COMUNICACIONES Y TRANSPORTES CENTRO SICT QUINTANA ROO

Formato: E.P.4.1

OBRA: CONTRUCCIÓN DEL PUENTE VEHICULAR NICHUPTÉ (DISTRIBUIDOR) QUE INCLUYE DOS ENTRONQUES DE ACCESO Y SE UBICARÁ EN LA LAGUNA DEL MISMO NOMBRE EN LA CIUDAD DE CANCUN, QUINTANA ROO

Tramo: PUENTE VEHICULAR NICHUPTÉ

REPORTE DE ACTIVIDADES DIARIAS

FRENTE DE TRABAJO: FRENTE 2

FECHA DE CORTE: 29 marzo 23

CONDICIÓN CLIMÁTICA: SIN LLUVIAS

HORA DE REGISTRO: 18:00 hrs

SUBTRAMO: _

UBICACIÓN: _

REPORTE FOTOGRÁFICO



Ubicación: CAPITEL / T1 G30 A12 CAP

Actividad: Acero de refuerzo para capitel

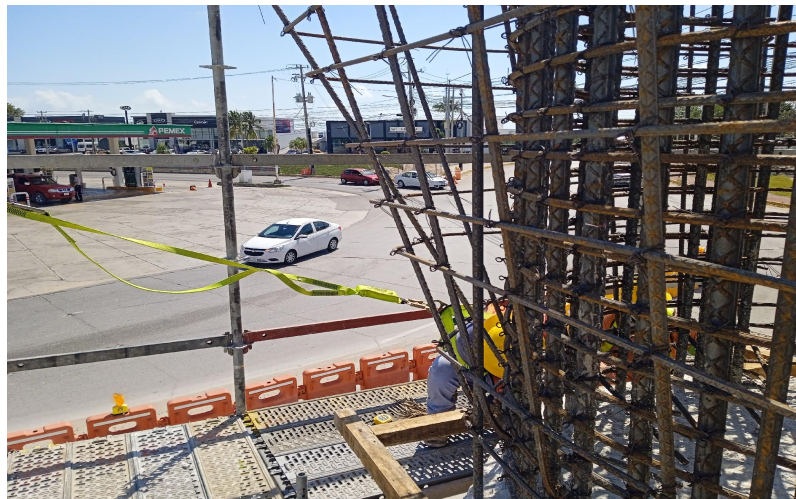

Ubicación: CAPITEL / T1 G30 A12 CAP

Actividad: Acero de refuerzo para capitel

SECRETARÍA DE INFRAESTRUCTURA, COMUNICACIONES Y TRANSPORTES CENTRO SICT QUINTANA ROO

Formato: E.P.4.1

OBRA: CONTRUCCIÓN DEL PUENTE VEHICULAR NICHUPTÉ (DISTRIBUIDOR) QUE INCLUYE DOS ENTRONQUES DE ACCESO Y SE UBICARÁ EN LA LAGUNA DEL MISMO NOMBRE EN LA CIUDAD DE CANCUN, QUINTANA ROO

Tramo: PUENTE VEHICULAR NICHUPTÉ

REPORTE DE ACTIVIDADES DIARIAS

FRENTE DE TRABAJO: FRENTE 2

FECHA DE CORTE: 29 marzo 23

CONDICIÓN CLIMÁTICA: SIN LLUVIAS

HORA DE REGISTRO: 18:00 hrs

SUBTRAMO: _

UBICACIÓN: -

REPORTE FOTOGRÁFICO



Ubicación: MUELLE PLAYA LINDA / T6 01

Actividad: colado de pilas de inclusión rígida



Ubicación: MUELLE PLAYA LINDA / T6 01

Actividad: colado de pilas de inclusión rígida

SECRETARÍA DE INFRAESTRUCTURA, COMUNICACIONES Y TRANSPORTES CENTRO SICT QUINTANA ROO

Formato: E.P.4.1

OBRA: CONTRUCCIÓN DEL PUENTE VEHICULAR NICHUPTÉ (DISTRIBUIDOR) QUE INCLUYE DOS ENTRONQUES DE ACCESO Y SE UBICARÁ EN LA LAGUNA DEL MISMO NOMBRE EN LA CIUDAD DE CANCUN, QUINTANA ROO

Tramo: PUENTE VEHICULAR NICHUPTÉ

REPORTE DE ACTIVIDADES DIARIAS

FRENTE DE TRABAJO: FRENTE 2	FECHA DE CORTE: 29 marzo 23
CONDICIÓN CLIMÁTICA: SIN LLUVIAS	HORA DE REGISTRO: 18:00 hrs
SUBTRAMO: _	UBICACIÓN: -

REPORTE FOTOGRÁFICO



Ubicación: MUELLE PLAYA LINDA / T6 01
Actividad: colado de pilas de inclusión rígida



Ubicación: MUELLE PLAYA LINDA / T6 01
Actividad: colado de pilas de inclusión rígida

SECRETARÍA DE INFRAESTRUCTURA, COMUNICACIONES Y TRANSPORTES CENTRO SICT QUINTANA ROO

Formato: E.P.4.1

OBRA: CONTRUCCIÓN DEL PUENTE VEHICULAR NICHUPTÉ (DISTRIBUIDOR) QUE INCLUYE DOS ENTRONQUES DE ACCESO Y SE UBICARÁ EN LA LAGUNA DEL MISMO NOMBRE EN LA CIUDAD DE CANCUN, QUINTANA ROO

Tramo: PUENTE VEHICULAR NICHUPTÉ

REPORTE DE ACTIVIDADES DIARIAS

FRENTE DE TRABAJO: FRENTE 2

FECHA DE CORTE: 29 marzo 23

CONDICIÓN CLIMÁTICA: SIN LLUVIAS

HORA DE REGISTRO: 18:00 hrs

SUBTRAMO: _

UBICACIÓN: -

REPORTE FOTOGRÁFICO



Ubicación: MUELLE PLAYA LINDA / T6 01

Actividad: colado de pilas de inclusión rígida



Ubicación: MUELLE PLAYA LINDA / T6 01

Actividad: colado de pilas de inclusión rígida

SECRETARÍA DE INFRAESTRUCTURA, COMUNICACIONES Y TRANSPORTES CENTRO SICT QUINTANA ROO

Formato: E.P.4.1

OBRA: CONTRUCCIÓN DEL PUENTE VEHICULAR NICHUPTÉ (DISTRIBUIDOR) QUE INCLUYE DOS ENTRONQUES DE ACCESO Y SE UBICARÁ EN LA LAGUNA DEL MISMO NOMBRE EN LA CIUDAD DE CANCUN, QUINTANA ROO

Tramo: PUENTE VEHICULAR NICHUPTÉ

REPORTE DE ACTIVIDADES DIARIAS

FRENTE DE TRABAJO: FRENTE 2

FECHA DE CORTE: 29 marzo 23

CONDICIÓN CLIMÁTICA: SIN LLUVIAS

HORA DE REGISTRO: 18:00 hrs

SUBTRAMO: _

UBICACIÓN: -

REPORTE FOTOGRÁFICO



Ubicación: MUELLE PLAYA LINDA / T6 01

Actividad: perforación de pila de inclusión rígida H3



Ubicación: PILA 002 / T2 A32 P02

Actividad: Liberación topográfica para perforación de pila de cimentación numero 2, del apoyo 32.

SECRETARÍA DE INFRAESTRUCTURA, COMUNICACIONES Y TRANSPORTES CENTRO SICT QUINTANA ROO

Formato: E.P.4.1

OBRA: CONTRUCCIÓN DEL PUENTE VEHICULAR NICHUPTÉ (DISTRIBUIDOR) QUE INCLUYE DOS ENTRONQUES DE ACCESO Y SE UBICARÁ EN LA LAGUNA DEL MISMO NOMBRE EN LA CIUDAD DE CANCUN, QUINTANA ROO

Tramo: PUENTE VEHICULAR NICHUPTÉ

REPORTE DE ACTIVIDADES DIARIAS

FRENTE DE TRABAJO: FRENTE 2

FECHA DE CORTE: 29 marzo 23

CONDICIÓN CLIMÁTICA: SIN LLUVIAS

HORA DE REGISTRO: 18:00 hrs

SUBTRAMO: _

UBICACIÓN: -

REPORTE FOTOGRÁFICO



Ubicación: APOYO 011 / T1 G30 A11

Actividad: REVISION NIVELES DE CAPITEL



Ubicación: APOYO 007 / T1 G40 A07

Actividad: REVISION DE POSICION Y NIVELES DE CAPITEL APOYO 7

SECRETARÍA DE INFRAESTRUCTURA, COMUNICACIONES Y TRANSPORTES CENTRO SICT QUINTANA ROO

Formato: E.P.4.1

OBRA: CONTRUCCIÓN DEL PUENTE VEHICULAR NICHUPTÉ (DISTRIBUIDOR) QUE INCLUYE DOS ENTRONQUES DE ACCESO Y SE UBICARÁ EN LA LAGUNA DEL MISMO NOMBRE EN LA CIUDAD DE CANCUN, QUINTANA ROO

Tramo: PUENTE VEHICULAR NICHUPTÉ

REPORTE DE ACTIVIDADES DIARIAS

FRENTE DE TRABAJO: FRENTE 2

FECHA DE CORTE: 29 marzo 23

CONDICIÓN CLIMÁTICA: SIN LLUVIAS

HORA DE REGISTRO: 18:00 hrs

SUBTRAMO: _

UBICACIÓN: -

REPORTE FOTOGRÁFICO



Ubicación: APOYO 006 / TI G40 A06

Actividad: REVISIÓN TOPOGRÁFICA NIVELES Y DIMENSIONES



Ubicación: PILA 004 / TI G30 A05 P04

Actividad: verificación de profundidad

SECRETARÍA DE INFRAESTRUCTURA, COMUNICACIONES Y TRANSPORTES CENTRO SICT QUINTANA ROO

Formato: E.P.4.1

OBRA: CONTRUCCIÓN DEL PUENTE VEHICULAR NICHUPTÉ (DISTRIBUIDOR) QUE INCLUYE DOS ENTRONQUES DE ACCESO Y SE UBICARÁ EN LA LAGUNA DEL MISMO NOMBRE EN LA CIUDAD DE CANCUN, QUINTANA ROO

Tramo: PUENTE VEHICULAR NICHUPTÉ

REPORTE DE ACTIVIDADES DIARIAS

FRENTE DE TRABAJO: FRENTE 2

FECHA DE CORTE: 29 marzo 23

CONDICIÓN CLIMÁTICA: SIN LLUVIAS

HORA DE REGISTRO: 18:00 hrs

SUBTRAMO: _

UBICACIÓN: -

REPORTE FOTOGRÁFICO



Ubicación: CABEZAL / TI G10 A07LD CAB

Actividad:



Ubicación: CABEZAL / TI G10 A07LD CAB

Actividad:

SECRETARÍA DE INFRAESTRUCTURA, COMUNICACIONES Y TRANSPORTES CENTRO SICT QUINTANA ROO

Formato: E.P.4.1

OBRA: CONTRUCCIÓN DEL PUENTE VEHICULAR NICHUPTÉ (DISTRIBUIDOR) QUE INCLUYE DOS ENTRONQUES DE ACCESO Y SE UBICARÁ EN LA LAGUNA DEL MISMO NOMBRE EN LA CIUDAD DE CANCUN, QUINTANA ROO

Tramo: PUENTE VEHICULAR NICHUPTÉ

REPORTE DE ACTIVIDADES DIARIAS

FRENTE DE TRABAJO: FRENTE 2

FECHA DE CORTE: 29 marzo 23

CONDICIÓN CLIMÁTICA: SIN LLUVIAS

HORA DE REGISTRO: 18:00 hrs

SUBTRAMO: _

UBICACIÓN: _

REPORTE FOTOGRÁFICO



Ubicación: CABEZAL / TI G10 A07LD CAB

Actividad:



Ubicación: CABEZAL / TI G10 A07LI CAB

Actividad:

SECRETARÍA DE INFRAESTRUCTURA, COMUNICACIONES Y TRANSPORTES CENTRO SICT QUINTANA ROO

Formato: E.P.4.1

OBRA: CONTRUCCIÓN DEL PUENTE VEHICULAR NICHUPTÉ (DISTRIBUIDOR) QUE INCLUYE DOS ENTRONQUES DE ACCESO Y SE UBICARÁ EN LA LAGUNA DEL MISMO NOMBRE EN LA CIUDAD DE CANCUN, QUINTANA ROO

Tramo: PUENTE VEHICULAR NICHUPTÉ

REPORTE DE ACTIVIDADES DIARIAS

FRENTE DE TRABAJO: FRENTE 2

FECHA DE CORTE: 29 marzo 23

CONDICIÓN CLIMÁTICA: SIN LLUVIAS

HORA DE REGISTRO: 18:00 hrs

SUBTRAMO: _

UBICACIÓN: _

REPORTE FOTOGRÁFICO



Ubicación: CABEZAL / TI G10 A07LI CAB

Actividad:



Ubicación: CABEZAL / TI G10 A07LI CAB

Actividad:

SECRETARÍA DE INFRAESTRUCTURA, COMUNICACIONES Y TRANSPORTES CENTRO SICT QUINTANA ROO

Formato: E.P.4.1

OBRA: CONTRUCCIÓN DEL PUENTE VEHICULAR NICHUPTÉ (DISTRIBUIDOR) QUE INCLUYE DOS ENTRONQUES DE ACCESO Y SE UBICARÁ EN LA LAGUNA DEL MISMO NOMBRE EN LA CIUDAD DE CANCUN, QUINTANA ROO

Tramo: PUENTE VEHICULAR NICHUPTÉ

REPORTE DE ACTIVIDADES DIARIAS

FRENTE DE TRABAJO: FRENTE 2

FECHA DE CORTE: 29 marzo 23

CONDICIÓN CLIMÁTICA: SIN LLUVIAS

HORA DE REGISTRO: 18:00 hrs

SUBTRAMO: _

UBICACIÓN: -

REPORTE FOTOGRÁFICO



Ubicación: CAPITEL / T2 A35 CAP

Actividad: Colocación de cimbra metálica en capiteles del apoyo 35.



Ubicación: CAPITEL / T2 A35 CAP

Actividad: Colocación de cimbra metálica en capiteles del apoyo 35

SECRETARÍA DE INFRAESTRUCTURA, COMUNICACIONES Y TRANSPORTES CENTRO SICT QUINTANA ROO

Formato: E.P.4.1

OBRA: CONTRUCCIÓN DEL PUENTE VEHICULAR NICHUPTÉ (DISTRIBUIDOR) QUE INCLUYE DOS ENTRONQUES DE ACCESO Y SE UBICARÁ EN LA LAGUNA DEL MISMO NOMBRE EN LA CIUDAD DE CANCUN, QUINTANA ROO

Tramo: PUENTE VEHICULAR NICHUPTÉ

REPORTE DE ACTIVIDADES DIARIAS

FRENTE DE TRABAJO: FRENTE 2

FECHA DE CORTE: 29 marzo 23

CONDICIÓN CLIMÁTICA: SIN LLUVIAS

HORA DE REGISTRO: 18:00 hrs

SUBTRAMO: _

UBICACIÓN: -

REPORTE FOTOGRÁFICO



Ubicación: CAPITEL / T2 A35 CAP

Actividad: Colocación de cimbra metálica en capiteles del apoyo 35



Ubicación: CAPITEL / T2 A20 CAP

Actividad: Proceso de nivelación en superficie de capitel para recibir cabezal prefabricado del apoyo 20.

SECRETARÍA DE INFRAESTRUCTURA, COMUNICACIONES Y TRANSPORTES CENTRO SICT QUINTANA ROO

Formato: E.P.4.1

OBRA: CONTRUCCIÓN DEL PUENTE VEHICULAR NICHUPTÉ (DISTRIBUIDOR) QUE INCLUYE DOS ENTRONQUES DE ACCESO Y SE UBICARÁ EN LA LAGUNA DEL MISMO NOMBRE EN LA CIUDAD DE CANCUN, QUINTANA ROO

Tramo: PUENTE VEHICULAR NICHUPTÉ

REPORTE DE ACTIVIDADES DIARIAS

FRENTE DE TRABAJO: FRENTE 2

FECHA DE CORTE: 29 marzo 23

CONDICIÓN CLIMÁTICA: SIN LLUVIAS

HORA DE REGISTRO: 18:00 hrs

SUBTRAMO: _

UBICACIÓN: -

REPORTE FOTOGRÁFICO



Ubicación: DIAFRAGMAS / T2 TAB018-019 DIAF

Actividad: Colocación de varilla longitudinal en diafragma extremo de travesaños de apoyo 18(Cabezal pref. Secc.A).



Ubicación: DIAFRAGMAS / T2 TAB017-018 DIAF

Actividad: Armado de acero de refuerzo en diafragma de travesaños de apoyo 17,(cabezal pref. secc.B).

SECRETARÍA DE INFRAESTRUCTURA, COMUNICACIONES Y TRANSPORTES CENTRO SICT QUINTANA ROO

Formato: E.P.4.1

OBRA: CONTRUCCIÓN DEL PUENTE VEHICULAR NICHUPTÉ (DISTRIBUIDOR) QUE INCLUYE DOS ENTRONQUES DE ACCESO Y SE UBICARÁ EN LA LAGUNA DEL MISMO NOMBRE EN LA CIUDAD DE CANCUN, QUINTANA ROO

Tramo: PUENTE VEHICULAR NICHUPTÉ

REPORTE DE ACTIVIDADES DIARIAS

FRENTE DE TRABAJO: FRENTE 2

FECHA DE CORTE: 29 marzo 23

CONDICIÓN CLIMÁTICA: SIN LLUVIAS

HORA DE REGISTRO: 18:00 hrs

SUBTRAMO: _

UBICACIÓN: -

REPORTE FOTOGRÁFICO



Ubicación: DIAFRAGMAS / T2 TAB017-018 DIAF

Actividad: Armado de acero de refuerzo en diafragmas de traves del apoyo 17,(cabezal pref. secc.B).



Ubicación: DIAFRAGMAS / T2 TAB018-019 DIAF

Actividad: Armado de acero de refuerzo en diafragmas de traves del apoyo 18,(cabezal pref. secc.A).

SECRETARÍA DE INFRAESTRUCTURA, COMUNICACIONES Y TRANSPORTES CENTRO SICT QUINTANA ROO

Formato: E.P.4.1

OBRA: CONTRUCCIÓN DEL PUENTE VEHICULAR NICHUPTÉ (DISTRIBUIDOR) QUE INCLUYE DOS ENTRONQUES DE ACCESO Y SE UBICARÁ EN LA LAGUNA DEL MISMO NOMBRE EN LA CIUDAD DE CANCUN, QUINTANA ROO

Tramo: PUENTE VEHICULAR NICHUPTÉ

REPORTE DE ACTIVIDADES DIARIAS

FRENTE DE TRABAJO: FRENTE 2

FECHA DE CORTE: 29 marzo 23

CONDICIÓN CLIMÁTICA: SIN LLUVIAS

HORA DE REGISTRO: 18:00 hrs

SUBTRAMO: _

UBICACIÓN: -

REPORTE FOTOGRÁFICO



Ubicación: APOYOS (NEOPRENO Y PLACA) / T2 TAB019-020 NEO

Actividad: Colado de bancos de apoyos y topes antisísmicos en apoyo 19 (cabezal pref. secc. B).



Ubicación: CABEZAL / T2 A20 CAB

Actividad: Arriba a tramo 2 cabezal pref. secc. A, del apoyo 20

SECRETARÍA DE INFRAESTRUCTURA, COMUNICACIONES Y TRANSPORTES CENTRO SICT QUINTANA ROO

Formato: E.P.4.1

OBRA: CONTRUCCIÓN DEL PUENTE VEHICULAR NICHUPTÉ (DISTRIBUIDOR) QUE INCLUYE DOS ENTRONQUES DE ACCESO Y SE UBICARÁ EN LA LAGUNA DEL MISMO NOMBRE EN LA CIUDAD DE CANCUN, QUINTANA ROO

Tramo: PUENTE VEHICULAR NICHUPTÉ

REPORTE DE ACTIVIDADES DIARIAS

FRENTE DE TRABAJO: FRENTE 2

FECHA DE CORTE: 29 marzo 23

CONDICIÓN CLIMÁTICA: SIN LLUVIAS

HORA DE REGISTRO: 18:00 hrs

SUBTRAMO: _

UBICACIÓN: _

REPORTE FOTOGRÁFICO



Ubicación: CABEZAL / T2 A20 CAB

Actividad: Montaje de cabezal prefabricado secc. A, en el apoyo 20



Ubicación: CAPITEL / T2 A35 CAP

Actividad: Colado de capiteles del apoyo 35

SECRETARÍA DE INFRAESTRUCTURA, COMUNICACIONES Y TRANSPORTES CENTRO SICT QUINTANA ROO

Formato: E.P.4.1

OBRA: CONTRUCCIÓN DEL PUENTE VEHICULAR NICHUPTÉ (DISTRIBUIDOR) QUE INCLUYE DOS ENTRONQUES DE ACCESO Y SE UBICARÁ EN LA LAGUNA DEL MISMO NOMBRE EN LA CIUDAD DE CANCUN, QUINTANA ROO

Tramo: PUENTE VEHICULAR NICHUPTÉ

REPORTE DE ACTIVIDADES DIARIAS

FRENTE DE TRABAJO: FRENTE 2

FECHA DE CORTE: 29 marzo 23

CONDICIÓN CLIMÁTICA: SIN LLUVIAS

HORA DE REGISTRO: 18:00 hrs

SUBTRAMO: _

UBICACIÓN: -

REPORTE FOTOGRÁFICO



Ubicación: DIAFRAGMAS / T2 TAB018-019 DIAF

Actividad: Armado de acero de refuerzo en Diafragmas de traves del apoyo 18(cabezal pref. Secc. B).



Ubicación: CABEZAL / T2 A20 CAB

Actividad: Montaje de los dos Cabezales prefabricados sec.A y B, del apoyo 20

SECRETARÍA DE INFRAESTRUCTURA, COMUNICACIONES Y TRANSPORTES CENTRO SICT QUINTANA ROO

Formato: E.P.4.1

OBRA: CONTRUCCIÓN DEL PUENTE VEHICULAR NICHUPTÉ (DISTRIBUIDOR) QUE INCLUYE DOS ENTRONQUES DE ACCESO Y SE UBICARÁ EN LA LAGUNA DEL MISMO NOMBRE EN LA CIUDAD DE CANCUN, QUINTANA ROO

Tramo: PUENTE VEHICULAR NICHUPTÉ

REPORTE DE ACTIVIDADES DIARIAS

FRENTE DE TRABAJO: FRENTE 2

FECHA DE CORTE: 29 marzo 23

CONDICIÓN CLIMÁTICA: SIN LLUVIAS

HORA DE REGISTRO: 18:00 hrs

SUBTRAMO: _

UBICACIÓN: _

REPORTE FOTOGRÁFICO



Ubicación: CAPITEL / T2 A20 CAP

Actividad: Colocación de barras de presfuerzo en cabezal prefabricado secc.A y B del apoyo 20.



Ubicación: CAPITEL / T2 A20 CAP

Actividad: Colocación de barras de presfuerzo en cabezal prefabricado secc.A y B del apoyo 20.

SECRETARÍA DE INFRAESTRUCTURA, COMUNICACIONES Y TRANSPORTES CENTRO SICT QUINTANA ROO

Formato: E.P.4.1

OBRA: CONTRUCCIÓN DEL PUENTE VEHICULAR NICHUPTÉ (DISTRIBUIDOR) QUE INCLUYE DOS ENTRONQUES DE ACCESO Y SE UBICARÁ EN LA LAGUNA DEL MISMO NOMBRE EN LA CIUDAD DE CANCUN, QUINTANA ROO

Tramo: PUENTE VEHICULAR NICHUPTÉ

REPORTE DE ACTIVIDADES DIARIAS

FRENTE DE TRABAJO: FRENTE 2

FECHA DE CORTE: 29 marzo 23

CONDICIÓN CLIMÁTICA: SIN LLUVIAS

HORA DE REGISTRO: 18:00 hrs

SUBTRAMO: _

UBICACIÓN: -

REPORTE FOTOGRÁFICO



Ubicación: COLUMNA 001 / T2 A22 COL01

Actividad: Cimbra metálica en columna número 1 del apoyo 22



Ubicación: COLUMNA 002 / T2 A22 COL02

Actividad: Cimbra metálica en columna número 2 del apoyo 22

SECRETARÍA DE INFRAESTRUCTURA, COMUNICACIONES Y TRANSPORTES CENTRO SICT QUINTANA ROO

Formato: E.P.4.1

OBRA: CONTRUCCIÓN DEL PUENTE VEHICULAR NICHUPTÉ (DISTRIBUIDOR) QUE INCLUYE DOS ENTRONQUES DE ACCESO Y SE UBICARÁ EN LA LAGUNA DEL MISMO NOMBRE EN LA CIUDAD DE CANCUN, QUINTANA ROO

Tramo: PUENTE VEHICULAR NICHUPTÉ

REPORTE DE ACTIVIDADES DIARIAS

FRENTE DE TRABAJO: FRENTE 2

FECHA DE CORTE: 29 marzo 23

CONDICIÓN CLIMÁTICA: SIN LLUVIAS

HORA DE REGISTRO: 18:00 hrs

SUBTRAMO: _

UBICACIÓN: -

REPORTE FOTOGRÁFICO



Ubicación: COLUMNA 003 / T2 A22 COL03

Actividad: Cimbra metálica en columna número 3 del apoyo 22



Ubicación: TRAMO 3: ZONA TOP DOWN / T3

Actividad: Excavación, retiro de material vegetal, se abre caja y coloca material consolidado para camino de servicio

SECRETARÍA DE INFRAESTRUCTURA, COMUNICACIONES Y TRANSPORTES CENTRO SICT QUINTANA ROO

Formato: E.P.4.1

OBRA: CONTRUCCIÓN DEL PUENTE VEHICULAR NICHUPTÉ (DISTRIBUIDOR) QUE INCLUYE DOS ENTRONQUES DE ACCESO Y SE UBICARÁ EN LA LAGUNA DEL MISMO NOMBRE EN LA CIUDAD DE CANCUN, QUINTANA ROO

Tramo: PUENTE VEHICULAR NICHUPTÉ

REPORTE DE ACTIVIDADES DIARIAS

FRENTE DE TRABAJO: FRENTE 2

FECHA DE CORTE: 29 marzo 23

CONDICIÓN CLIMÁTICA: SIN LLUVIAS

HORA DE REGISTRO: 18:00 hrs

SUBTRAMO: _

UBICACIÓN: -

REPORTE FOTOGRÁFICO



Ubicación: TRAMO 3: ZONA TOP DOWN / T3

Actividad: Excavación, retiro de material vegetal, se abre caja y coloca material consolidado para camino de servicio



Ubicación: TRAMO 3: ZONA TOP DOWN / T3

Actividad: Excavación, retiro de material vegetal, se abre caja y coloca material consolidado para camino de servicio

SECRETARÍA DE INFRAESTRUCTURA, COMUNICACIONES Y TRANSPORTES CENTRO SICT QUINTANA ROO

Formato: E.P.4.1

OBRA: CONSTRUCCIÓN DEL PUENTE VEHICULAR NICHUPTÉ (DISTRIBUIDOR) QUE INCLUYE DOS ENTRONQUES DE ACCESO Y SE UBICARÁ EN LA LAGUNA DEL MISMO NOMBRE EN LA CIUDAD DE CANCUN, QUINTANA ROO

Tramo: PUENTE VEHICULAR NICHUPTÉ

REPORTE DE ACTIVIDADES DIARIAS

FRENTE DE TRABAJO: FRENTE 2

FECHA DE CORTE: 29 marzo 23

CONDICIÓN CLIMÁTICA: SIN LLUVIAS

HORA DE REGISTRO: 18:00 hrs

SUBTRAMO: _

UBICACIÓN: -

REPORTE FOTOGRÁFICO



Ubicación: TRAMO 3: ZONA TOP DOWN / T3

Actividad: Excavación, retiro de material vegetal, se abre caja y coloca material consolidado para camino de servicio



Ubicación: TRAMO 3: ZONA TOP DOWN / T3

Actividad: Excavación, retiro de material vegetal, se abre caja y coloca material consolidado para camino de servicio