

SECRETARÍA DE INFRAESTRUCTURA, COMUNICACIONES Y TRANSPORTES CENTRO SICT QUINTANA ROO

Formato: E.P.4.1

OBRA: CONTRUCCIÓN DEL PUENTE VEHICULAR NICHUPTÉ (DISTRIBUIDOR) QUE INCLUYE DOS ENTRONQUES DE ACCESO Y SE UBICARÁ EN LA LAGUNA DEL MISMO NOMBRE EN LA CIUDAD DE CANCÚN, QUINTANA ROO

Tramo: PUENTE VEHICULAR NICHUPTÉ

REPORTE DE ACTIVIDADES DIARIAS

FRENTE DE TRABAJO: 3
CONDICIÓN CLIMÁTICA: 333

FECHA DE CORTE: 02 julio 24
HORA DE REGISTRO: 18:00 hrs

REPORTE FOTOGRÁFICO

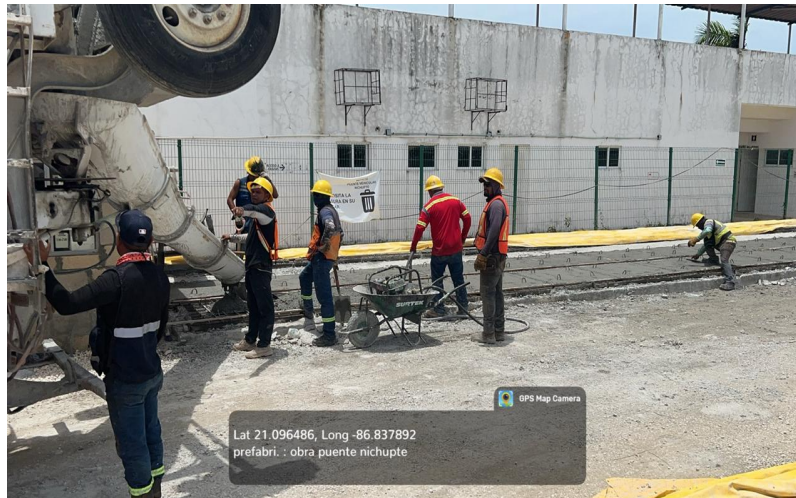

Ubicación: PLANTA DE PREFABRICADOS DE CONCRETO / T7 PP01
Actividad: colado Prelosas (81 pzas tipo T-1) concreto premezclado tiro directo Fc=300 kg/cm2.

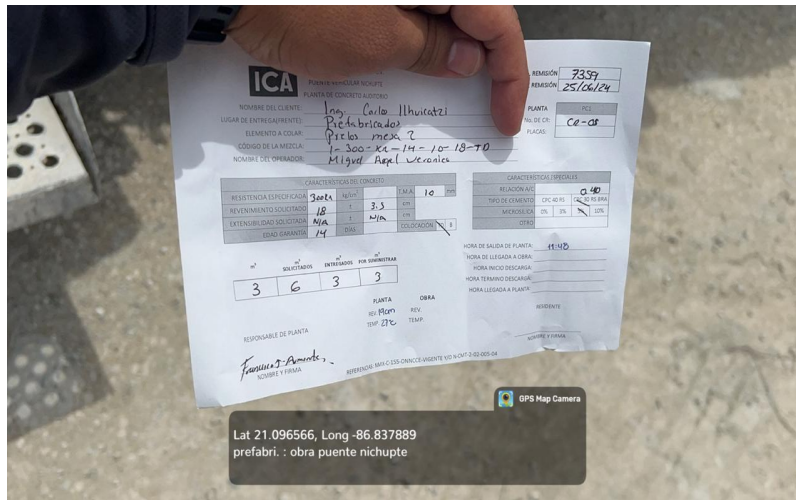

Ubicación: PLANTA DE PREFABRICADOS DE CONCRETO / T7 PP01
Actividad: colado Prelosas (81 pzas tipo T-1) concreto premezclado tiro directo Fc=300 kg/cm2.

SECRETARÍA DE INFRAESTRUCTURA, COMUNICACIONES Y TRANSPORTES CENTRO SICT QUINTANA ROO

Formato: E.P.4.1

OBRA: CONSTRUCCIÓN DEL PUENTE VEHICULAR NICHUPTÉ (DISTRIBUIDOR) QUE INCLUYE DOS ENTRONQUES DE ACCESO Y SE UBICARÁ EN LA LAGUNA DEL MISMO NOMBRE EN LA CIUDAD DE CANCÚN, QUINTANA ROO

Tramo: PUENTE VEHICULAR NICHUPTÉ

REPORTE DE ACTIVIDADES DIARIAS

FRENTE DE TRABAJO: 3	FECHA DE CORTE: 02 julio 24
CONDICIÓN CLIMÁTICA: 333	HORA DE REGISTRO: 18:00 hrs

REPORTE FOTOGRÁFICO



Ubicación: PLANTA DE PREFABRICADOS DE CONCRETO / T7 PP01
Actividad: colado Prelosas (81 pzas tipo T-1) concreto premezclado tiro directo Fc=300 kg/cm2.

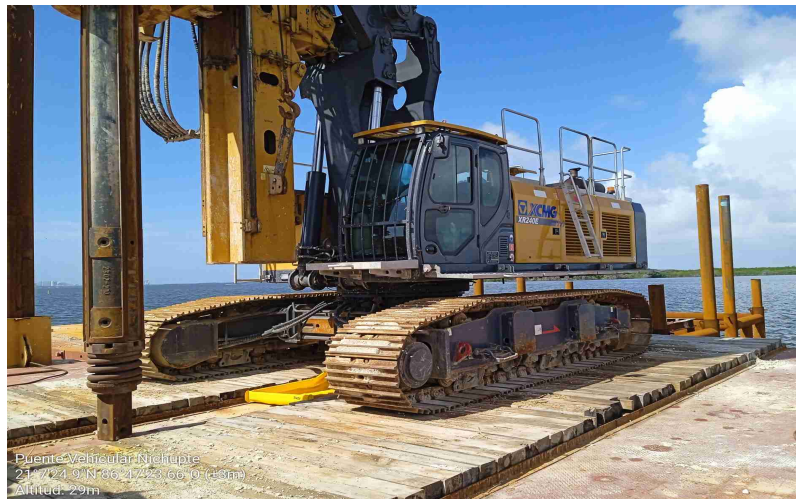

Ubicación: PILA 001 / T4 A141 P01
Actividad: Sin actividad y sin operador la perforadora XCMG XR240E(2), ubicada en el apoyo 141.

SECRETARÍA DE INFRAESTRUCTURA, COMUNICACIONES Y TRANSPORTES CENTRO SICT QUINTANA ROO

Formato: E.P.4.1

OBRA: CONTRUCCIÓN DEL PUENTE VEHICULAR NICHUPTÉ (DISTRIBUIDOR) QUE INCLUYE DOS ENTRONQUES DE ACCESO Y SE UBICARÁ EN LA LAGUNA DEL MISMO NOMBRE EN LA CIUDAD DE CANCÚN, QUINTANA ROO

Tramo: PUENTE VEHICULAR NICHUPTÉ

REPORTE DE ACTIVIDADES DIARIAS

FRENTE DE TRABAJO: 3	FECHA DE CORTE: 02 julio 24
CONDICIÓN CLIMÁTICA: 333	HORA DE REGISTRO: 18:00 hrs

REPORTE FOTOGRÁFICO



Puente Vehicular Nichupte
21° 6' 22.9" N 86° 46' 26.66" O (±1m)
Altitud: -1m

Ubicación: PILA 001 / T4 A203 P01

Actividad: Sin actividad del apoyo 203 al 205.