

SECRETARÍA DE INFRAESTRUCTURA, COMUNICACIONES Y TRANSPORTES CENTRO SICT QUINTANA ROO

Formato: E.P.4.1

OBRA: CONTRUCCIÓN DEL PUENTE VEHICULAR NICHUPTÉ (DISTRIBUIDOR) QUE INCLUYE DOS ENTRONQUES DE ACCESO Y SE UBICARÁ EN LA LAGUNA DEL MISMO NOMBRE EN LA CIUDAD DE CANCÚN, QUINTANA ROO

Tramo: PUENTE VEHICULAR NICHUPTÉ

REPORTE DE ACTIVIDADES DIARIAS

FRENTE DE TRABAJO: Frente 1	FECHA DE CORTE: 03 julio 24
CONDICIÓN CLIMÁTICA: Soleado	HORA DE REGISTRO: 18:00 hrs

REPORTE FOTOGRÁFICO

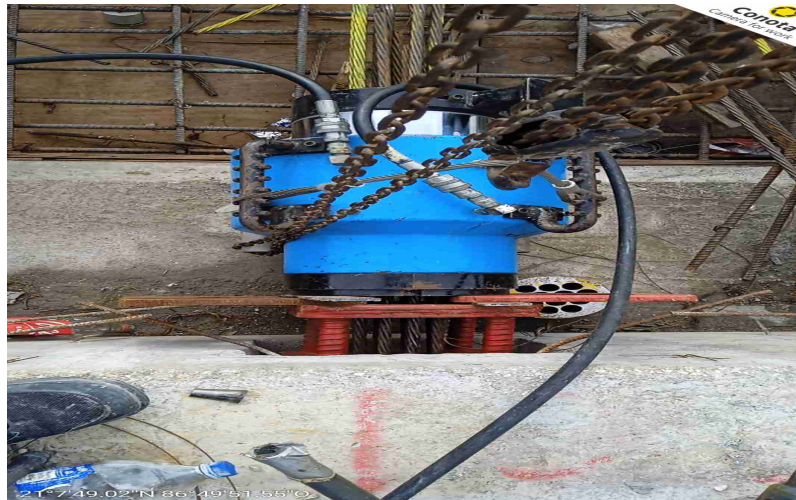

Ubicación: LOSA PRESFORZADA / T1 G40 TAB008-009 LP
Actividad: Se coloca Silleta a base de placa en tejo y se realiza tensado con precarga a cable 10 de losa 8-9 Rama 40.



Ubicación: PILA Y COLUMNA 001 / T3 A60 P01
Actividad: Se inicia el armado de acero de refuerzo en columnas del apoyo 60, tramo 3 zona top down

SECRETARÍA DE INFRAESTRUCTURA, COMUNICACIONES Y TRANSPORTES CENTRO SICT QUINTANA ROO

Formato: E.P.4.1

OBRA: CONTRUCCIÓN DEL PUENTE VEHICULAR NICHUPTÉ (DISTRIBUIDOR) QUE INCLUYE DOS ENTRONQUES DE ACCESO Y SE UBICARÁ EN LA LAGUNA DEL MISMO NOMBRE EN LA CIUDAD DE CANCÚN, QUINTANA ROO

Tramo: PUENTE VEHICULAR NICHUPTÉ

REPORTE DE ACTIVIDADES DIARIAS

FRENTE DE TRABAJO: Frente 1	FECHA DE CORTE: 03 julio 24
CONDICIÓN CLIMÁTICA: Soleado	HORA DE REGISTRO: 18:00 hrs

REPORTE FOTOGRÁFICO



Ubicación: PILA Y COLUMNA 001 / T3 A60 P01

Actividad: Se inicia el armado de acero de refuerzo en columnas del apoyo 60, tramo 3 zona top down



Ubicación: LOSAS DE CALZADA / T4 TAB074-075 LC

Actividad: Inicia colado de losa de calzada claro 74.5-75.5, tramo 4 zona lagunar.

SECRETARÍA DE INFRAESTRUCTURA, COMUNICACIONES Y TRANSPORTES CENTRO SICT QUINTANA ROO

Formato: E.P.4.1

OBRA: CONSTRUCCIÓN DEL PUENTE VEHICULAR NICHUPTÉ (DISTRIBUIDOR) QUE INCLUYE DOS ENTRONQUES DE ACCESO Y SE UBICARÁ EN LA LAGUNA DEL MISMO NOMBRE EN LA CIUDAD DE CANCÚN, QUINTANA ROO

Tramo: PUENTE VEHICULAR NICHUPTÉ

REPORTE DE ACTIVIDADES DIARIAS

FRENTE DE TRABAJO: Frente 1	FECHA DE CORTE: 03 julio 24
CONDICIÓN CLIMÁTICA: Soleado	HORA DE REGISTRO: 18:00 hrs

REPORTE FOTOGRÁFICO



Ubicación: LOSAS DE CALZADA / T4 TAB074-075 LC
Actividad: Inicia colado de losa de calzada claro 74.5-75.5, tramo 4 zona lagunar.



Puente Vehicular Nichupté
21° 6' 10.55" N 86° 45' 57.34" O (±10m)
Altitud: -5m

Ubicación: PILA B / T4 A115 POB
Actividad: Descarga de concreto hidráulico para el colado de pila cimentación B adicional del apoyo 115.

SECRETARÍA DE INFRAESTRUCTURA, COMUNICACIONES Y TRANSPORTES CENTRO SICT QUINTANA ROO

Formato: E.P.4.1

OBRA: CONTRUCCIÓN DEL PUENTE VEHICULAR NICHUPTÉ (DISTRIBUIDOR) QUE INCLUYE DOS ENTRONQUES DE ACCESO Y SE UBICARÁ EN LA LAGUNA DEL MISMO NOMBRE EN LA CIUDAD DE CANCÚN, QUINTANA ROO

Tramo: PUENTE VEHICULAR NICHUPTÉ

REPORTE DE ACTIVIDADES DIARIAS

FRENTE DE TRABAJO: Frente 1	FECHA DE CORTE: 03 julio 24
CONDICIÓN CLIMÁTICA: Soleado	HORA DE REGISTRO: 18:00 hrs

REPORTE FOTOGRÁFICO



Puente Vehicular Nichupté
21°7'25.79"N 86°47'26.61"O (±9m)
Altitud: -20m

Ubicación: PILA 003 / T4 A139 P03

Actividad: Colocación de armado de acero de refuerzo primera sección en pila de cimentación número 03 del apoyo 139.



Puente Vehicular Nichupté
21°7'24.6"N 86°47'23.35"O (±1m)
Altitud: -29m

Ubicación: PILA 001 / T4 A143 P01

Actividad: Sin actividad del apoyo 143 al 148.

SECRETARÍA DE INFRAESTRUCTURA, COMUNICACIONES Y TRANSPORTES CENTRO SICT QUINTANA ROO

Formato: E.P.4.1

OBRA: CONSTRUCCIÓN DEL PUENTE VEHICULAR NICHUPTÉ (DISTRIBUIDOR) QUE INCLUYE DOS ENTRONQUES DE ACCESO Y SE UBICARÁ EN LA LAGUNA DEL MISMO NOMBRE EN LA CIUDAD DE CANCÚN, QUINTANA ROO

Tramo: PUENTE VEHICULAR NICHUPTÉ

REPORTE DE ACTIVIDADES DIARIAS

FRENTE DE TRABAJO: Frente 1	FECHA DE CORTE: 03 julio 24
CONDICIÓN CLIMÁTICA: Soleado	HORA DE REGISTRO: 18:00 hrs

REPORTE FOTOGRÁFICO



Puente Vehicular Nichupte
21°6'21.71" N 86°46'21.32" O (±2m)
Altitud: 9m

Ubicación: PILA 001 / T4 A203 P01

Actividad: Sin actividad del apoyo 203 al 205.

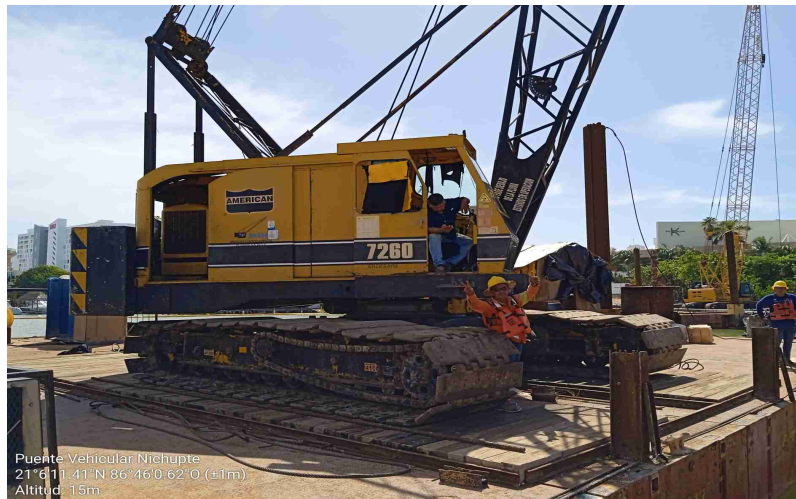

Puente Vehicular Nichupte
21°6'11.41" N 86°46'0.62" O (±1m)
Altitud: 15m

Ubicación: PILA 001 / T4 A226 P01

Actividad: Retiro de viguetas de las pilas de cimentación número 1 y 4 con la grúa AMERICAN 7260, del apoyo 226.

SECRETARÍA DE INFRAESTRUCTURA, COMUNICACIONES Y TRANSPORTES CENTRO SICT QUINTANA ROO

Formato: E.P.4.1

OBRA: CONTRUCCIÓN DEL PUENTE VEHICULAR NICHUPTÉ (DISTRIBUIDOR) QUE INCLUYE DOS ENTRONQUES DE ACCESO Y SE UBICARÁ EN LA LAGUNA DEL MISMO NOMBRE EN LA CIUDAD DE CANCÚN, QUINTANA ROO

Tramo: PUENTE VEHICULAR NICHUPTÉ

REPORTE DE ACTIVIDADES DIARIAS

FRENTE DE TRABAJO: Frente 1	FECHA DE CORTE: 03 julio 24
CONDICIÓN CLIMÁTICA: Soleado	HORA DE REGISTRO: 18:00 hrs

REPORTE FOTOGRÁFICO



Puente Vehicular Nichupte
21° 8' 31.6" N 86° 48' 53.1" O (±2m)
Altitud: 10m

Ubicación: MUELLE TAJAMAR / T6 02

Actividad: Retiro de rezaga producto de perforación hacia punto de embarque tajamar.